

Thank you for visiting ChorusOnline

We hope this demo version will be of great help for you

## Choral Sheet music - Practice mp3's and Backtrack\*

What do we stand for:

### Legal arrangements

Artists receive a part of the price (royalties)

### Quality

Our team consists of the best choir/vocal group arrangers

### Speed

Choose, pay (internet) and download within 2 minutes

### Price

Nowhere cheaper

\* A professional Backtrack goes only with the choir-combo version

## Iedereen is van de wereld Chorus-LIGHT

Pag.

02	Full score combo C instrument
11	Full score combo Bb instrument
20	Full score combo Eb instrument
29	Full score combo 4 extra staves
42	Full score small combo
53	Full score small combo 2 extra staves
70	Full score vocals (HIGH – MID - LOW) piano advanced
76	Full score vocals (HIGH – MID - LOW) piano moderated
82	Vocals (HIGH – MID - LOW)
89	C instrument
90	Bb instrument
91	Eb instrument
92	Piano advanced
96	Piano moderated
102	Synthesizer
106	Guitar
109	Bassguitar
111	Drumkit
115	Leadsheet (melody, lyrics, chords)
118	Empty paper
121	Lyrics

**The index numbers above are based on the original (complete) PDF-file.  
In this smaller DEMO-version, the numbers above do NOT match this file !**

# Iedereen is van de wereld

Words and Music by M.J. Lau /O.Coymans  
Arranged by Theo Janssen  
Original Key B

Rock ♩ = 120

**Intro**

E<sub>no3</sub> A<sup>sus4</sup>/E A/E E<sub>no3</sub> A<sup>sus4</sup>/E A/E E<sub>no3</sub>

Piano Adv.

Synthesizer

Guitar

Bass Guitar

Drum Set

Powerchords with lots of feedback!

**Verse 1**

7

H

M

L

C

P.A.

Synth

Gtr.

Bass

D. S.

Dit is voor de mis - fits die je her en der al - leen ziet staan.

A<sup>sus4</sup>/E A/E E<sub>no3</sub> A<sup>sus4</sup>/E A/E E<sub>no3</sub> G/E E<sup>sus4</sup> E<sub>no3</sub>

muted overdrive with wah wah continue in similar way

# Iedereen is van de wereld 3

01 Chorus-LIGHT Combo C

## Pre Chorus

23

H  
mo - ment. hef op jou ge-zond - heid \_\_\_\_\_

M  
dit is ons mo - ment. En ik hef het glas op jou ge-zond - heid \_\_\_\_\_

L  
dit is ons mo - ment. hef op jou ge-zond - heid \_\_\_\_\_

C

P.A.  
G/E E<sup>SUS4</sup> E<sub>no3</sub> E<sup>m</sup> A/E E D A E

Synth

Gtr.

Bass

D. S.

## Chorus 1

28

H  
want jij staat niet al - leen \_\_\_\_\_ le - der - een is van de we - reld en de we - reld is van le - der - een. \_\_\_\_\_ le - der - een

M  
want jij staat niet al - leen \_\_\_\_\_ le - der - een is van de we - reld en de we - reld is van le - der - een. \_\_\_\_\_ le - der - een

L  
want jij staat niet al - leen \_\_\_\_\_ le - der - een is van de we - reld en de we - reld is van le - der - een. \_\_\_\_\_ le - der - een

C

P.A.  
E D A E D/E A/E E D/E A/E

Synth

Gtr.

Bass

D. S.

# Iedereen is van de wereld 5

## 01 Chorus-LIGHT Combo C

### Pre Chorus

### Chorus 2

45

H  
M  
L  
C  
P.A.  
Synth  
Gtr.  
Bass  
D. S.

hef op jou ge-zond-heid want jij staat niet al - leen le-der-een is van de we - reld en de

En ik hef het glas op jou ge-zond-heid want jij staat niet al - leen le-der-een is van de we - reld en de

hef op jou ge-zond-heid want jij staat niet al - leen le-der-een is van de we - reld en de

E D A E E D A E

51

H  
M  
L  
C  
P.A.  
Synth  
Gtr.  
Bass  
D. S.

we - reld is van le - der - een. le-der-een is van de we - reld en de we - reld is van le - der - een.

we - reld is van le - der - een. le-der-een is van de we - reld en de we - reld is van le - der - een.

we - reld is van le - der - een. le-der-een is van de we - reld en de we - reld is van le - der - een.

D/E A/E E<sub>no3</sub> D/E A/E E D/E A/E E<sub>no3</sub>

# Iedereen is van de wereld 7

01 Chorus-LIGHT Combo C

69

H  
le-der-een\_\_ is van de we - reld le-der-een\_\_ is van de we - reld le-der-een\_\_ is van de we - reld le-der-een.

M  
Whispered  
De we - reld is van le-der-een\_\_ De we - reld is van le-der-een\_\_ De we - reld is van le-der-een.

L  
le-der-een\_\_ is van de we - reld De we - reld is van le-der-een\_\_ De we - reld is van le-der-een.

C

P.A.

Synth

Gtr.

Bass

D. S.

## Verse 4

74

H  
Rood, wit, jong, man of vrouw. In het don-ker kan ik jou\_\_ niet zien maar de-ze is\_\_ van ons aan jou.

M  
zwart, geel, oud\_\_ of vrouw. In het don-ker kan ik jou\_\_ niet zien maar de-ze is\_\_ van ons aan jou.

L  
geel, man de-ze is\_\_ van ons aan jou.

C  
E A<sup>sus4</sup>/E A/E E E A<sup>sus4</sup>/E A/E E

P.A.

Synth

Gtr.

Bass

D. S.

# Iedereen is van de wereld 9

01 Chorus-LIGHT Combo C

## Coda

92

H  
M  
L

le-der-een Van ie-der - een van ie der een ie-der-een

C

E<sub>no3</sub> D/E A/E D/E A/E E<sub>no3</sub> G E<sub>no3</sub>

P.A.

Synth

Gtr.

Bass

D. S.

99

H  
M  
L

van ie-der - - - - een!

C

E<sub>no3</sub> G E<sub>no3</sub>

P.A.

Synth

Gtr.

Bass

D. S.

# Iedereen is van de wereld

Words and Music by M.J. Lau /O.Coymans  
Arranged by Theo Janssen  
Original Key B

**Intro**

Rock ♩ = 120

Piano Adv.

Synthesizer

Guitar

Bass Guitar

Drum Set

*Powerchords with lots of feedback!*

**Verse 1**

H

M

L

Bb

P.A.

Synth

Gtr.

Bass

D. S.

Dit is voor de mis - fits die je her en der al - leen ziet

*muted overdrive with wah wah*

*continue in similar way*

A<sup>sus4</sup>/E A/E E<sub>no3</sub> A<sup>sus4</sup>/E A/E E<sub>no3</sub> G/E E<sup>sus4</sup>

# Iedereen is van de wereld 3

## 02 Chorus-LIGHT Combo Bb

Pre Chorus

22

H  
jou en mij — mo - - ment. hef op

M  
de - ze is voor jou en mij — want dit is ons mo - - ment. En ik hef het glas op

L  
de - ze is voor jou en mij — want dit is ons mo - - ment. hef op

Bb

P.A.  
E<sub>no3</sub> G/E E<sub>sus4</sub> E<sub>no3</sub> E<sup>m</sup> A/E E D

Synth

Gtr.

Bass

D. S.

### Chorus 1

27

H  
jou ge-zond-heid — want jij staat niet al - leen — le-der-een is van de we - reld en de we-reld is van ie - der - een. —

M  
jou ge-zond-heid — want jij staat niet al - leen — le-der-een is van de we - reld en de we-reld is van ie - der - een. —

L  
jou ge-zond-heid — want jij staat niet al - leen — le-der-een is van de we - reld en de we-reld is van ie - der - een. —

Bb

P.A.  
A E E D A E D/E A/E E

Synth

Gtr.

Bass

D. S.

# Iedereen is van de wereld 5

02 Chorus-LIGHT Combo Bb

## Pre Chorus

44

H staat. \_\_\_\_\_ hef op jou ge-zond-heid \_\_\_\_\_ want jij staat niet al - leen \_\_\_\_\_ le-der-een

M En ik hef het glas op jou ge-zond-heid \_\_\_\_\_ want jij staat niet al - leen \_\_\_\_\_ le-der-een

L hef op jou ge-zond-heid \_\_\_\_\_ want jij staat niet al - leen \_\_\_\_\_ le-der-een

Bb

E<sub>no3</sub> E D A E E D A

P.A.

Synth

Gtr.

Bass

D. S.

## Chorus 2

50

H is van de we - reld en de we-reld is van ie - der - een. \_\_\_\_\_ le-der-een \_\_\_\_\_ is van de we - reld en de we-reld is van ie - der - een.

M is van de we - reld en de we-reld is van ie - der - een. \_\_\_\_\_ le-der-een \_\_\_\_\_ is van de we - reld en de we-reld is van ie - der - een.

L is van de we - reld en de we-reld is van ie - der - een. \_\_\_\_\_ le-der-een \_\_\_\_\_ is van de we - reld en de we-reld is van ie - der - een.

Bb

E D/E A/E E<sub>no3</sub> D/E A/E E D/E A/E

P.A.

Synth

Gtr.

Bass

D. S.

# Iedereen is van de wereld 7

02 Chorus-LIGHT Combo Bb

69

H  
le-der-een is van de we - reld le-der-een is van de we - reld le-der-een is van de we - reld le-der-een.

M  
Whispered  
De we - reld is van ie-der-een De we - reld is van ie-der-een De we - reld is van ie-der-een.

L  
le-der-een is van de we - reld De we - reld is van ie-der-een De we - reld is van ie-der-een.

Bb

P.A.

Synth

Gtr.

Bass

D. S.

## Verse 4

74

H  
Rood, wit, jong, man of vrouw. In het don-ker kan ik jou niet zien maar de-ze is van ons aan jou.

M  
zwart, geel, oud of vrouw. In het don-ker kan ik jou niet zien maar de-ze is van ons aan jou.

L  
geel, man de-ze is van ons aan jou.

Bb

E A<sup>sus4</sup>/E A/E E E A<sup>sus4</sup>/E A/E E

P.A.

Synth

Gtr.

Bass

D. S.

# Iedereen is van de wereld 9

02 Chorus-LIGHT Combo Bb

## Coda

92

H  
le-der-een Van le-der - een van ie der een ie-der-een

M  
le-der-een Van le-der - een van ie der een ie-der-een

L  
le-der-een Van le-der - een van ie der een ie-der-een

Bb

E<sub>no3</sub> D/E A/E D/E A/E E<sub>no3</sub> G E<sub>no3</sub>

P.A.

Synth

Gr.

Bass

D. S.

99

H  
van ie-der - - - - een!

M  
van ie-der - - - - een!

L  
van ie-der - - - - een!

Bb

E<sub>no3</sub> G E<sub>no3</sub>

P.A.

Synth

Gr.

Bass

D. S.

# Iedereen is van de wereld

Words and Music by M.J. Lau /O.Coymans

Arranged by Theo Janssen

Original Key B

Rock ♩ = 120

**Intro**  
E<sub>no3</sub>

A<sup>sus4</sup>/E A/E E<sub>no3</sub> A<sup>sus4</sup>/E A/E E<sub>no3</sub>

Piano Adv.

Synthesizer  
Rock organ

Guitar  
Powerchords with lots of feedback!

Bass Guitar

Drum Set

**Verse 1**

H  
M  
L

Dit is voor de mis - fits die je her en der - al - leen ziet

E<sub>b</sub>

P.A.  
A<sup>sus4</sup>/E A/E E<sub>no3</sub> A<sup>sus4</sup>/E A/E E<sub>no3</sub> G/E E<sup>sus4</sup>

Synth

Gtr.  
muted overdrive with wah wah continue in similar way

Bass

D. S.

# Iedereen is van de wereld 3

## 03 Chorus-LIGHT Combo Eb

Pre Chorus

22

H  
jou en mij — mo - - ment. hef op

M  
de - ze is voor jou en mij — want dit is ons mo - - ment. En ik hef het glas op

L  
de - ze is voor jou en mij — want dit is ons mo - - ment. hef op

Eb

P.A.  
E<sub>no3</sub> G/E E<sub>sus4</sub> E<sub>no3</sub> E<sup>m</sup> A/E E D

Synth

Gtr.

Bass

D. S.

27

H  
jou ge-zond-heid — want jij staat niet al - leen — le-der-een is van de we - reld en de we-reld is van ie - der - een. —

M  
jou ge-zond-heid — want jij staat niet al - leen — le-der-een is van de we - reld en de we-reld is van ie - der - een. —

L  
jou ge-zond-heid — want jij staat niet al - leen — le-der-een is van de we - reld en de we-reld is van ie - der - een. —

Eb

P.A.  
A E E D A E D/E A/E E

Synth

Gtr.

Bass

D. S.

Chorus 1

# Iedereen is van de wereld 5

03 Chorus-LIGHT Combo Eb

## Pre Chorus

44

H staat. \_\_\_\_\_ hef op jou ge-zond-heid \_\_\_\_\_ want jij staat niet al-leen \_\_\_\_\_ le-der-een

M En ik hef het glas op jou ge-zond-heid \_\_\_\_\_ want jij staat niet al-leen \_\_\_\_\_ le-der-een

L hef op jou ge-zond-heid \_\_\_\_\_ want jij staat niet al-leen \_\_\_\_\_ le-der-een

Eb

Eno3 E D A E E D A

P.A.

Synth

Gtr.

Bass

D. S.

## Chorus 2

50

H is van de we-reld en de we-reld is van ie-der-een. \_\_\_\_\_ le-der-een \_\_\_\_\_ is van de we-reld en de we-reld is van ie-der-een.

M is van de we-reld en de we-reld is van ie-der-een. \_\_\_\_\_ le-der-een \_\_\_\_\_ is van de we-reld en de we-reld is van ie-der-een.

L is van de we-reld en de we-reld is van ie-der-een. \_\_\_\_\_ le-der-een \_\_\_\_\_ is van de we-reld en de we-reld is van ie-der-een.

Eb

E D/E A/E Eno3 D/E A/E E D/E A/E

P.A.

Synth

Gtr.

Bass

D. S.

# Iedereen is van de wereld 7

03 Chorus-LIGHT Combo Eb

69

H  
le-der-een\_\_ is van de we - reld le-der-een\_\_ is van de we - reld le-der-een\_\_ is van de we - reld le-der-een.

M  
Whispered  
De we - reld is van ie-der-een\_\_ De we - reld is van ie-der-een\_\_ De we - reld is van ie-der-een\_\_ De we - reld is van ie-der-een.

L  
le-der-een\_\_ is van de we - reld De we - reld is van ie-der-een\_\_ De we - reld is van ie-der-een\_\_ De we - reld is van ie-der-een.

Eb

P.A.

Synth

Gtr.

Bass

D. S.

Verse 4

74

H  
Rood, wit, jong, man of vrouw. In het don-ker kan ik jou\_\_ niet zien maar de-ze is\_\_ van ons aan jou.

M  
zwart, geel, oud\_\_ of vrouw. In het don-ker kan ik jou\_\_ niet zien maar de-ze is\_\_ van ons aan jou.

L  
geel, man de-ze is\_\_ van ons aan jou.

Eb

E A<sup>sus4</sup>/E A/E E E A<sup>sus4</sup>/E A/E E

P.A.

Synth

Gtr.

Bass

D. S.

# Iedereen is van de wereld 9

03 Chorus-LIGHT Combo Eb

Coda

92

H  
le-der-een Van ie-der - een van ie der een ie-der-een

M  
le-der-een Van ie-der - een van ie der een ie-der-een

L  
le-der-een Van ie-der - een van ie der een ie-der-een

Eb

Eno3 D/E A/E D/E A/E Eno3 G Eno3

P.A.

Synth

Gtr.

Bass

D. S.

99

H  
van ie - der - - - - een!

M  
van ie - der - - - - een!

L  
van ie - der - - - - een!

Eb

Eno3 G Eno3

P.A.

Synth

Gtr.

Bass

D. S.

04 Chorus-LIGHT 4 extra staves

# Iedereen is van de wereld

Words and Music by M.J. Lau / O. Cooymans  
Arranged by Theo Janssen  
Original Key B

*Molto*

Rock  $\downarrow = 120$

Verse 1

Dit is voor de mis - tis die je

Musical score for Verse 2, featuring vocal parts (H, M, L) and instrumental parts (P.A., Synth, Gtr., Bass, D. S.). The score includes lyrics and guitar chords.

**Lyrics:**  
 H: jou en mij - ment.  
 M: Dit is voor de ge - ne die je o - ve - ral - her - kent. En de - ze is voor jou en mij - want dit is ons mo - ment.  
 L: En de - ze is voor jou en mij - want dit is ons mo - ment.

**Guitar Chords:**  
 P.A.: E no3, G/E, E sus4, E no3, A sus4/E, A/E, E no3, G/E, E sus4, E no3.  
 Synth: (Chord symbols only)  
 Gtr.: (Slash symbols indicating muted strings)  
 Bass: (Slash symbols indicating muted strings)  
 D. S.: (Slash symbols indicating muted strings)

# Iedereen is van de wereld 5

04 Chorus-LIGHT 4 extra staves

32

H  
le-der-een — is van de we - rald en de we-rald is van ie - der - een —

M  
le-der-een — is van de we - rald en de we-rald is van ie - der - een —

L  
le-der-een — is van de we - rald en de we-rald is van ie - der - een —

De - ze is — voor le-der-een die pas-sie heeft en die voor pas-sie gaat.

Gtr.  
*muted overdrive with wah wah*  
*continue in similar way*

BASS

D. S.

P.A.  
D/E A/E E D/E A/E E D/E A/E E<sub>m03</sub> G/E E<sub>sus4</sub> E<sub>m03</sub>

1  
2  
3  
4

Chorus 2

Iedereen is van de wereld 7  
04 Chorus-LIGHT 4 extra staves

48

H  
want jij staat niet al - leen — le-der-een is van de we - reld en de we-reld is van le - der - een — le-der-een — is van de we - reld en de we-reld is van le - der - een

M  
want jij staat niet al - leen — le-der-een is van de we - reld en de we-reld is van le - der - een — le-der-een — is van de we - reld en de we-reld is van le - der - een

L  
want jij staat niet al - leen — le-der-een is van de we - reld en de we-reld is van le - der - een — le-der-een — is van de we - reld en de we-reld is van le - der - een

1  
2  
3  
4

E D A E E D/E A/E Em03 D/E A/E E D/E A/E

p.A

Synth

Chr.

BASS

D. S.

Pre Chorus

Chorus 3

# Iedereen is van de wereld 11

04 Chorus-LIGHT 4 extra staves

32

H hef op Jou ge-zond-heid want jij staat niet al - leen le-der-een Is van de we - reld en de we-reld is van le - der - een le-der-een

M hef het glas op Jou ge-zond-heid want jij staat niet al - leen le-der-een Is van de we - reld en de we-reld is van le - der - een le-der-een

L hef op Jou ge-zond-heid want jij staat niet al - leen le-der-een Is van de we - reld en de we-reld is van le - der - een le-der-een

1

2

3

4

E D A E E D A E D/E A/E Eno3 D/E A/E

p.A.

Synth

Gtr.

BASS

D. S.

# Iedereen is van de wereld 13

04 Chorus-LIGHT 4 extra staves

00

H  
van le - der . . . . een!

M  
van le - der . . . . een!

L  
van le - der . . . . een!

1  
2  
3  
4

P.A.  
Eno3 G Eno3

Synth  
2

Gtr.  
2

Bass  
2

D. S.

# Iedereen is van de wereld

Words and Music by M.J. Lau /O.Coymans

Arranged by Theo Janssen

Original Key B

**Intro**

Rock ♩ = 120

Eno3      A<sup>sus4</sup>/E      A/E      Eno3      A<sup>sus4</sup>/E A/E

Piano Adv.

Guitar *Powerchords with lots of feedback!*

Bass Guitar

Drum Set

**Verse 1**

H

M

L

Dit is voor de mis - fits die je

Eno3      A<sup>sus4</sup>/E      A/E      Eno3      A<sup>sus4</sup>/E A/E      Eno3

P.A.

Gtr. *muted overdrive with wah wah*

Bass

D. S.

Iedereen is van de wereld 3  
05 Chorus-LIGHT small Combo

19

H  
M  
L

o - ve - ral her - kent. En de - ze is voor jou en mij want  
En de - ze is voor jou en mij want

G/E E<sup>sus4</sup> E<sup>no3</sup> A<sup>sus4</sup>/E A/E E<sup>no3</sup>

P.A.  
Gtr.  
Bass  
D. S.

23

H  
M  
L

mo - ment. hef op  
dit is ons mo - ment. En ik hef het glas op  
dit is ons mo - ment. hef op

G/E E<sup>sus4</sup> E<sup>no3</sup> E<sup>m</sup> A/E E D

P.A.  
Gtr.  
Bass  
D. S.

*Pre Chorus*

Iedereen is van de wereld 5  
05 Chorus-LIGHT small Combo

Verse 3

36

H

M

L

De - ze is \_\_\_ voor ie - der - een die pas - sie heeft en die voor pas - sie gaat.

E D/E A/E E<sub>no3</sub> G/E E<sub>sus4</sub> E<sub>no3</sub>

P.A.

Gtr. muted overdrive with wah wah continue in similar way

Bass

D. S.

41

H

M

L

In het don - ker kan ik jou niet zien maar ik weet \_\_\_ dat jij daar staat. \_\_\_\_\_

A<sub>sus4</sub>/E A/E E<sub>no3</sub> G/E E<sub>sus4</sub> E<sub>no3</sub>

P.A.

Gtr.

Bass

D. S.

# Iedereen is van de wereld 7

05 Chorus-LIGHT small Combo

*Instr. Solo*

54

H  
\_ is van de we - reld en de we-reld is van ie - der - een. \_\_\_\_ Ooh yeah yeah yeah

M  
\_ is van de we - reld en de we-reld is van ie - der - een. \_\_\_\_ Ooh yeah yeah yeah

L  
\_ is van de we - reld en de we-reld is van ie - der - een. \_\_\_\_ Ooh yeah yeah yeah

P.A.  
E D/E A/E E<sub>no3</sub> E E<sup>sus4</sup>/G A

Gtr.

Bass

D. S.

59

H  
*ppp*  
Oe - - - -

M  
Oe - - - -

L  
Oe - - - -

P.A.

Gtr.

Bass

D. S.

Verse 4

73

H reld le - der - een. Rood, wit, jong, man of vrouw. In het

M - reld is van ie - der - een. zwart, geel, oud\_ of vrouw. In het

L - reld is van ie - der - een. geel, man

E A<sup>sus4</sup>/E A/E E

P.A.

Gtr.

Bass

D. S.

Pre Chorus

78

H don - ker kan ik jou\_ niet zien maar de - ze is\_ van ons aan jou. hef op

M don - ker kan ik jou\_ niet zien maar de - ze is\_ van ons aan jou. En ik hef het glas op

L de - ze is\_ van ons aan jou. hef op

E A<sup>sus4</sup>/E A/E E E D

P.A.

Gtr.

Bass

D. S.

Iedereen is van de wereld 11  
05 Chorus-LIGHT small Combo

Coda

92

H  
M  
L

1. 2.

ie-der-een Van ie-der - een van ie der  
ie-der-een Van ie-der - een van ie der  
ie-der-een Van ie-der - een van ie der

P.A.  
Gtr.  
Bass  
D. S.

Eno3 D/E A/E D/E A/E Eno3 G Eno3

97

H  
M  
L

een ie-der-een van ie-der - een!  
een ie-der-een van ie-der - een!  
een ie-der-een van ie-der - een!

P.A.  
Gtr.  
Bass  
D. S.

Eno3 G Eno3

06 Chorus-LIGHT small Combo extra staves

# Iedereen is van de wereld

Words and Music by M.J. Lau / O.Cooymans  
Arranged by Theo Janssen  
Original Key B

Rock  $\frac{4}{4}$  = 120 *Intro*

HIGH

MID

LOW

1

2

Piano Adv.

Guitar

Bass Guitar

Drum Set

Powerchords with lots of feedback!

E<sub>no3</sub> A<sup>sus4</sup>/E A/E E<sub>no3</sub> A<sup>sus4</sup>/E/A/E E<sub>no3</sub> A<sup>sus4</sup>/E A/E E<sub>no3</sub> A<sup>sus4</sup>/E/A/E

Iedereen is van de wereld 3  
06 Chorus-LIGHT small Combo extra staves

Verse 2

1/5

H

M

L

drink-en bij de vol - le maan \_\_\_\_\_

Dit is voor de ge - ne die je o - ve - ral \_\_\_\_\_ her -

1

2

Gtr. 8

Bass

D. S.

PA

G/E E sus4 Eno3 Em A/E Eno3 G/E E sus4

Iedereen is van de wereld 5  
06 Chorus-LIGHT small Combo extra staves

Pre Chorus

Chorus I

25

H  
hef op jou ge-zond-heid want jij staat niet al-leen le-der-een is van de we - reld en de

M  
En ik hef het glas op jou ge-zond-heid want jij staat niet al-leen le-der-een is van de we - reld en de

L  
hef op jou ge-zond-heid want jij staat niet al-leen le-der-een is van de we - reld en de

1  
2

Em A/E E D A E E D A E

PA  
8

Gtr.  
8

Bass

D. S.

Iedereen is van de wereld 7  
 06 Chorus-LIGHT small Combo extra staves

Verse 3

37

H

M

L

De - ze is voor le-der-een die pas-sie heeft en die voor pas-sie gaat.

In het

1

2

D/E A/E E no3 G/E E sus4 E no3 A sus4/E A/E

PA

Gtr. muted overrive with wath wath continue in similar way

Bass

D. S.

Chorus 2

47

H  
jou ge-zond-heid — want jij staat niet al - leen — le - der - een is van de - reid en de we - reid is van ie - der - een. —

M  
jou ge-zond-heid — want jij staat niet al - leen — le - der - een is van de - reid en de we - reid is van ie - der - een. —

L  
jou ge-zond-heid — want jij staat niet al - leen — le - der - een is van de we - reid en de we - reid is van ie - der - een. —

1  
2

PA  
A E E D A E D/E A/E Eno3

Gtr.  
8

Bass

D. S.

Iedereen is van de wereld 11  
06 Chorus-LIGHT small Combo extra staves

50

H

M

L

1

2

PA

Gtr.

Bass

D. S.

*ppp*

*f*

Oe - - - - - oeoewhaa

Oe - - - - - oeoewhaa

Oe - - - - - oeoewhaa

Chorus 3

83

H  
Jou ge-zond-heid — want jij staat niet al - leen — le-der-een is van de we - reld en de we-reld is van le - der - een —

M  
Jou ge-zond-heid — want jij staat niet al - leen — le-der-een is van de we - reld en de we-reld is van le - der - een —

L  
Jou ge-zond-heid — want jij staat niet al - leen — le-der-een is van de we - reld en de we-reld is van le - der - een —

1  
2

PA  
A E E D A E D/E A/E En03

Gtr.  
8

Bass

D. S.

Iedereen is van de wereld 17  
06 Chorus-LIGHT small Combo extra staves

Coda  
95

H *een van ie der een ie-der-een van ie-der een*  
 M *een van ie der een ie-der-een van ie-der een*  
 L *een van ie der een ie-der-een van ie-der een*

1  
 2

PA *Eno3 G Eno3*  
 Gtr. *Eno3 G Eno3*  
 Bass *Eno3 G Eno3*  
 D. S. *Eno3 G Eno3*

# Iedereen is van de wereld

Words and Music by M.J. Lau /O.Coymans  
Arranged by Theo Janssen  
Original Key B

Rock ♩ = 120 *Intro*

HIGH

MID

LOW

Piano Adv.

*E<sub>no3</sub> A<sup>sus4</sup>/E A/E E<sub>no3</sub> A<sup>sus4</sup>/E A/E E<sub>no3</sub> A<sup>sus4</sup>/E A/E E<sub>no3</sub> A<sup>sus4</sup>/E A/E*

### Verse 1

10

H

M

L

P.A

Dit is voor de mis - fits die je her en der al - een ziet staan. Die on - der straat - lan - ta - rens e - ten en

*E<sub>no3</sub> G/E E<sup>sus4</sup> E<sub>no3</sub> A<sup>sus4</sup>/E A/E E<sub>no3</sub>*

# Iedereen is van de wereld 3

07 Chorus-LIGHT Piano Advanced

Verse 3

33

H  
le-der-een \_\_\_ is van de we - reld en de we-reld is van ie-der-een. \_\_\_

M  
le-der-een \_\_\_ is van de we - reld en de we-reld is van ie-der-een. \_\_\_ De-ze is \_\_\_ voor ie-der-een die

L  
le-der-een \_\_\_ is van de we - reld en de we-reld is van ie-der-een. \_\_\_

P.A.  
D/E A/E E D/E A/E E D/E A/E E<sub>no3</sub>

39

H  
In het don-ker kan ik jou niet zien maar ik weet dat jij daar

M  
pas-sie heeft en die voor pas-sie gaat.

L

P.A.  
G/E E<sub>sus4</sub> E<sub>no3</sub> A<sub>sus4</sub>/E A/E E<sub>no3</sub> G/E E<sub>sus4</sub>

## Pre Chorus

44

H  
staat. \_\_\_ hef op jou ge-zond-heid \_\_\_ want jij staat niet al - leen \_\_\_ ie-der-een

M  
En ik hef het glas op jou ge-zond-heid \_\_\_ want jij staat niet al - leen \_\_\_ ie-der-een

L  
hef op jou ge-zond-heid \_\_\_ want jij staat niet al - leen \_\_\_ ie-der-een

P.A.  
E<sub>no3</sub> E D A E E D A

Iedereen is van de wereld 5  
07 Chorus-LIGHT Piano Advanced

70

H  
- reld le - der - een is van de we - reld le - der - een is van de we - reld le - der - een.

M  
Whispered  
De we - reld is van ie - der - een De we - reld is van ie - der - een De we - reld is van ie - der - een.

L  
- reld De we - reld is van ie - der - een De we - reld is van ie - der - een.

P.A.

Verse 4

74

H  
Rood, wit, jong, man of vrouw. In het don - ker kan ik jou \_ niet zien maar de - ze is \_ van ons aan

M  
zwart, geel, oud \_ of vrouw. In het don - ker kan ik jou \_ niet zien maar de - ze is \_ van ons aan

L  
geel, man de - ze is \_ van ons aan

P.A.  
E A<sup>sus4</sup>/E A/E E E A<sup>sus4</sup>/E A/E

Pre Chorus

80

H  
jou. hef op jou ge - zond - heid \_ want jij staat niet al - leen \_ le - der - een

M  
jou. En ik hef het glas op jou ge - zond - heid \_ want jij staat niet al - leen \_ le - der - een

L  
jou. hef op jou ge - zond - heid \_ want jij staat niet al - leen \_ le - der - een

P.A.  
E E D A E E D A

08 Chorus-LIGHT Piano Moderated

# Iedereen is van de wereld

Words and Music by M.J. Lau /O.Coymans  
Arranged by Theo Janssen  
Original Key B

DEMO

Rock ♩ = 120 *Intro*

E<sub>no3</sub> A<sup>sus4</sup>/E A/E E<sub>no3</sub> A<sup>sus4</sup>/E A/E E<sub>no3</sub> A<sup>sus4</sup>/E A/E E<sub>no3</sub> A<sup>sus4</sup>/E A/E

Piano Mod.

*Verse 1*

10

L Dit is voor de mis - fits die je her en der al-leen ziet staan. Die on-der straat-lan-ta-rens e - ten en

E<sub>no3</sub> G/E E<sup>sus4</sup> E<sub>no3</sub> A<sup>sus4</sup>/E A/E E<sub>no3</sub>

P. M

*Verse 2*

15

H

M Dit is voor de-ge - ne die je o - ve - ral\_\_ her - kent.

L drink-en bij de vol - le maan\_\_

G/E E<sup>sus4</sup> E<sub>no3</sub> E<sup>m</sup> A/E E<sub>no3</sub> G/E E<sup>sus4</sup> E<sub>no3</sub>

P. M

Iedereen is van de wereld 3  
08 Chorus-LIGHT Piano Moderated

39

H In het don-ker kan ik jou niet zien maar ik weet dat jij daar

M pas-sie heeft en die voor pas-sie gaat.

L

P. M. G/E E<sup>sus4</sup> E<sub>no3</sub> A<sup>sus4</sup>/E A/E E<sub>no3</sub> G/E E<sup>sus4</sup>

Pre Chorus

44

H staat. \_\_\_\_\_ hef op jou ge-zond-heid \_\_\_\_\_ want jij staat niet al - leen \_\_\_\_\_ Ie-der-een

M En ik hef het glas op jou ge-zond-heid \_\_\_\_\_ want jij staat niet al - leen \_\_\_\_\_ Ie-der-een

L hef op jou ge-zond-heid \_\_\_\_\_ want jij staat niet al - leen \_\_\_\_\_ Ie-der-een

P. M. E<sub>no3</sub> E D A E E D A

Chorus 2

50

H is van de we - reld en de we-reld is van ie - der - een. \_\_\_\_\_ Ie-der-een \_\_\_\_\_ is van de we - reld en de

M is van de we - reld en de we-reld is van ie - der - een. \_\_\_\_\_ Ie-der-een \_\_\_\_\_ is van de we - reld en de

L is van de we - reld en de we-reld is van ie - der - een. \_\_\_\_\_ Ie-der-een \_\_\_\_\_ is van de we - reld en de

P. M. E D/E A/E E<sub>no3</sub> D/E A/E E

Iedereen is van de wereld 5  
08 Chorus-LIGHT Piano Moderated

75

H jong, man of vrouw. In het don-ker kan ik jou \_\_\_ niet zien maar de-ze is \_\_\_ van ons aan jou.

M oud \_\_\_ of vrouw. In het don-ker kan ik jou \_\_\_ niet zien maar de-ze is \_\_\_ van ons aan jou. En ik

L man de-ze is \_\_\_ van ons aan jou.

P. M. A<sup>sus4</sup>/E A/E E E A<sup>sus4</sup>/E A/E E

82

*Pre Chorus* *Chorus 3*

H hef op jou ge-zond-heid \_\_\_ want jij staat niet al - leen \_\_\_ le-der-een is van de we - reld en de

M hef het glas op jou ge-zond-heid \_\_\_ want jij staat niet al - leen \_\_\_ le-der-een is van de we - reld en de

L hef op jou ge-zond-heid \_\_\_ want jij staat niet al - leen \_\_\_ le-der-een is van de we - reld en de

P. M. E D A E E D A E

87

H we-reld is van ie - der-een. \_\_\_ le-der-een \_\_\_ is van de we - reld en de we-reld is van ie - der-een. \_\_\_

M we-reld is van ie - der-een. \_\_\_ le-der-een \_\_\_ is van de we - reld en de we-reld is van ie - der-een. \_\_\_

L we-reld is van ie - der-een. \_\_\_ le-der-een \_\_\_ is van de we - reld en de we-reld is van ie - der-een. \_\_\_

P. M. D/E A/E E<sub>no3</sub> D/E A/E E D/E A/E E<sub>no3</sub>

# Iedereen is van de wereld

Words and Music by M.J. Lau /O.Coymans

Arranged by Theo Janssen

Original Key B

Rock ♩ = 120

*Intro*

*Verse 1*

LOW

Dit is voor de mis - fits die je her en der al-leen ziet

L

staan.

Die on-der straat-lan-ta-rens e - ten en drink-en bij de vol - le maan

*Verse 2*

H

M

L

Dit is voor de-ge - ne die je o - ve - ral her - kent.

H

M

L

jou en mij

mo - ment.

En de-ze is voor jou en mij want dit is ons mo - ment.

En ik

En de-ze is voor jou en mij want dit is ons mo - ment.

Verse 3

38

H

M

L

In het

De-ze is \_\_\_ voor ie-der-een die pas-sie heeft en die voor pas-sie gaat.

42

H

M

L

don-ker kan ik jou niet zien maar ik weet dat jij daar staat. \_\_\_\_\_

En ik

Pre Chorus

46

H

M

L

hef op jou ge-zond-heid \_\_\_ want jij staat niet al - leen \_\_\_ le-der-een

hef het glas op jou ge-zond-heid \_\_\_ want jij staat niet al - leen \_\_\_ le-der-een

hef op jou ge-zond-heid \_\_\_ want jij staat niet al - leen \_\_\_ le-der-een

67 *Whispered*

H  
De we - reld is van ie-der-een le-der-een is van de we -

M  
\_ is van de we - reld

L  
le-der-een is van de we -

70

H  
- reld le-der-een is van de we - reld le-der-een is van de we -

M  
*Whispered*  
De we - reld is van ie-der-een De we - reld is van ie-der-een De we -

L  
- reld De we - reld is van ie-der-een De we -

*Verse 4*

73

H  
- reld le-der-een. Rood, wit, jong, man of vrouw. In het

M  
- reld is van ie-der-een. zwart, geel, oud \_ of vrouw. In het

L  
- reld is van ie-der-een. geel, man

90

H  
— is van de we - reld en de we-reld is van ie - der - een. — le - der - een

M  
— is van de we - reld en de we-reld is van ie - der - een. — le - der - een

L  
— is van de we - reld en de we-reld is van ie - der - een. — le - der - een

1.

*Coda*

94

H  
Van ie - der - een van ie der een ie - der - een

M  
Van ie - der - een van ie der een ie - der - een

L  
Van ie - der - een van ie der een ie - der - een

2.

99

H  
van ie - der - een!

M  
van ie - der - een!

L  
van ie - der - een!

# Iedereen is van de wereld

Words and Music by M.J. Lau /O.Coymans  
Arranged by Theo Janssen  
Original Key B

Rock ♩ = 120

**Intro**      **Verse 1**      **Verse 2**      **Pre Chorus**      **Chorus 1**

**Verse 3**      **Pre Chorus**      **Chorus 2**      **Instr. Solo**

**Verse 4**

**Pre Chorus**      **Chorus 3**

**Coda**

8      8      8      4      8

38      8      4      8

61

66      4      8

82      4

92      1.      2.      2

99

11 Bb Instrument

# Iedereen is van de wereld

Words and Music by M.J. Lau /O.Coymans  
Arranged by Theo Janssen  
Original Key B

Rock  $\text{♩} = 120$

**Intro**      **Verse 1**      **Verse 2**      **Pre Chorus**      **Chorus 1**

8      8      8      4      8

**Verse 3**      **Pre Chorus**      **Chorus 2**      **Instr. Solo**

38      8      4      8      *f*

61

**Verse 4**

66      4      8

**Pre Chorus**      **Chorus 3**

82      4

**Coda**

91      1.      2.

96

100

12 Eb Instrument

# Iedereen is van de wereld

Words and Music by M.J. Lau /O.Coymans  
Arranged by Theo Janssen  
Original Key B

Rock ♩ = 120

**Intro**      **Verse 1**      **Verse 2**      **Pre Chorus**      **Chorus 1**

8      8      8      4      8

**Verse 3**      **Pre Chorus**      **Chorus 2**      **Instr. Solo**

38      8      4      8      *f*

61

**Verse 4**

66      4      8

**Pre Chorus**      **Chorus 3**

82      4

**Coda**

91      1.      2.

96

100

# Iedereen is van de wereld

Words and Music by M.J. Lau / O. Coymans

Arranged by Theo Janssen

Original Key B

## Intro

Rock ♩ = 120

Eno3 A<sup>sus4</sup>/E A/E Eno3 A<sup>sus4</sup>/EA/E

## Verse 1

6 Eno3 A<sup>sus4</sup>/EA/E Eno3 A<sup>sus4</sup>/EA/E Eno3 G/EE<sup>sus4</sup>

12 Eno3 A<sup>sus4</sup>/E A/E Eno3 G/EE<sup>sus4</sup> Eno3 E<sup>m</sup> A/E

## Verse 2

18 Eno3 G/EE<sup>sus4</sup> Eno3 A<sup>sus4</sup>/E A/E Eno3

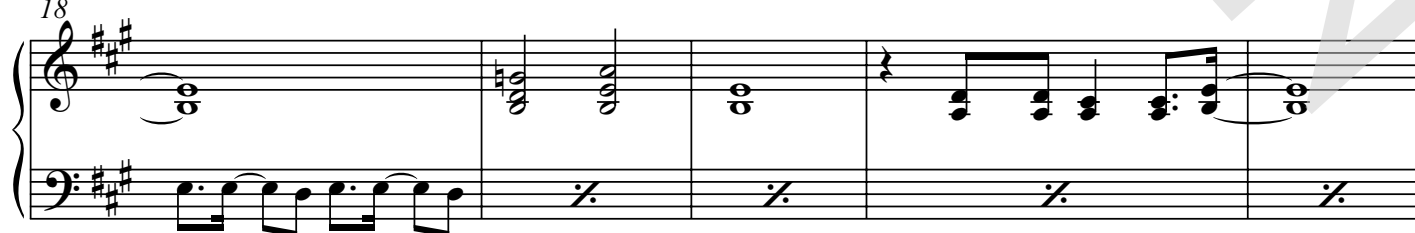

*Instr. Solo*

54 E D/E A/E E<sub>no3</sub> E E<sup>sus4</sup>/G A

60 E<sub>no3</sub>

*Verse 4*

68 E

*Pre Chorus*

75 A<sup>sus4</sup>/EA/E E E A<sup>sus4</sup>/EA/E E E D

*Chorus 3*

83 A E E D A E D/E A/E E<sub>no3</sub>

# Iedereen is van de wereld

Words and Music by M.J. Lau /O.Cooymans  
Arranged by Theo Janssen  
Original Key B

*Intro*

Rock ♩ = 120

E<sub>no3</sub>

A<sup>sus4</sup>/E A/E

E<sub>no3</sub>

A<sup>sus4</sup>/E A/E

E<sub>no3</sub>

A<sup>sus4</sup>/E A/E

E<sub>no3</sub>

5

*Verse 1*

A<sup>sus4</sup>/EA/E

E<sub>no3</sub>

G/E E<sup>sus4</sup>

E<sub>no3</sub>

9

A<sup>sus4</sup>/E A/E

E<sub>no3</sub>

G/E E<sup>sus4</sup>

E<sub>no3</sub>

13

*Verse 3*

D/E A/E E<sub>no3</sub> G/E E<sup>sus4</sup> E<sub>no3</sub>

37

A<sup>sus4</sup>/E A/E E<sub>no3</sub> G/E E<sup>sus4</sup> E<sub>no3</sub>

41

*Pre Chorus*

E D A E E D

45

*Chorus 2*

A E D/E A/E E<sub>no3</sub>

49

D/E A/E E D/E A/E E<sub>no3</sub>

53

76 E E A<sup>sus4</sup>/E A/E

*Pre Chorus*

80 E E D A E

*Chorus 3*

84 E D A E D/E A/E

88 E<sub>no3</sub> D/E A/E E D/E A/E

*Coda*

92 E<sub>no3</sub> D/EA/E D/E A/E E<sub>no3</sub> G

# Iedereen is van de wereld

Words and Music by M.J. Lau /O.Cooymans

Arranged by Theo Janssen

Original Key B

*Intro*

Rock ♩ = 120  
Rock organ

*Verse 1*

*Verse 2*

*Instr. Solo*

E E<sup>sus4</sup>/G A

57

61

E<sub>no3</sub>

65

69

*Verse 4*

E A<sup>sus4</sup>/E A/E

73

E E A<sup>sus4</sup>/E A/E E

76

*Pre Chorus*

E D A E E D A

82

# Iedereen is van de wereld

Words and Music by M.J. Lau /O.Coymans  
Arranged by Theo Janssen  
Original Key B

Powerchords with lots of feedback!

**Intro**

Rock ♩ = 120

E<sub>no3</sub> A<sup>sus4</sup>/E A/E E<sub>no3</sub> A<sup>sus4</sup>/E A/E

E<sub>no3</sub> A<sup>sus4</sup>/E A/E E<sub>no3</sub> A<sup>sus4</sup>/E A/E

**Verse 1**

E<sub>no3</sub> G/E E<sup>sus4</sup> E<sub>no3</sub> A<sup>sus4</sup>/E A/E  
*muted overdrive with wah wah* *continue in similar way*

E<sub>no3</sub> G/E E<sup>sus4</sup> E<sub>no3</sub> E<sup>m</sup> A/E

**Verse 2**

E<sub>no3</sub> G/E E<sup>sus4</sup> E<sub>no3</sub> A<sup>sus4</sup>/E A/E

E<sub>no3</sub> G/E E<sup>sus4</sup> E<sub>no3</sub> E<sup>m</sup> A/E

**Pre Chorus**

E D A E E D A

**Chorus 1**

E D/E A/E E D/E A/E

E D/E A/E E D/E A/E

78 E A<sup>sus4</sup>/E A/E E

Pre Chorus  
82 E D A E E D A

Chorus 3  
86 E D/E A/E E<sub>no3</sub> D/E A/E

90 E D/E A/E E<sub>no3</sub> 1. D/E A/E

Coda  
94 2. D/EA/E E<sub>no3</sub> G E<sub>no3</sub> 2

99 E<sub>no3</sub> G E<sub>no3</sub>

# Iedereen is van de wereld

Words and Music by M.J. Lau /O.Coymans  
Arranged by Theo Janssen  
Original Key B

**Intro**  
E<sub>no3</sub>

Rock ♩ = 120

Bass line for the Intro section, measures 1-6.

**Verse 1**  
E<sub>no3</sub>

Bass line for Verse 1, measures 7-12.

**Verse 2**  
E<sub>no3</sub>

Bass line for Verse 2, measures 13-18.

Bass line for measures 19-24.

**Pre Chorus**

E D A E E D A

**Chorus 1**

E

Bass line for Pre Chorus and Chorus 1, measures 25-30.

Bass line for measures 31-36.

**Verse 3**  
E<sub>no3</sub>

Bass line for Verse 3, measures 37-42.

**Pre Chorus**

E D A E E D

Bass line for Pre Chorus, measures 43-48.

**Chorus 2**  
A E

Bass line for Chorus 2, measures 49-54.

# Drumkit/Percussion

Hi-Hat closed  
Hi-Hat open  
Snareclick  
Bassdrum(Kick)  
Snaredrum  
Hi-Hat Foot  
High Tom  
Mid Tom  
Low Tom  
Floor Tom  
Ride Cymbal  
Ride Bell/Cup  
Crash Cymbal  
Splash Cymbal  
Triangle mute  
Tambourine Beating  
Triangle open

- Shaker(eggs)
- Claves
- High Timbale
- Sleigh Bells
- Bell Tree
- Maracas
- Wind Chimes

Cowbell  
Conga Cabasa  
Handclap  
Guiro  
Woodblock High  
Woodblock Low  
Timbale Low  
Agogo High  
Agogo Low

# Iedereen is van de wereld

Words and Music by M.J. Lau /O.Coymans  
Arranged by Theo Janssen  
Original Key B

## Intro

Rock ♩ = 120

## Verse 1

## Verse 2

## Pre Chorus

## Chorus 1

# 4 Iedereen is van de wereld

18 Drum Set

75

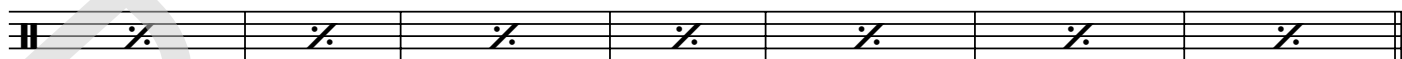

## Pre Chorus

82

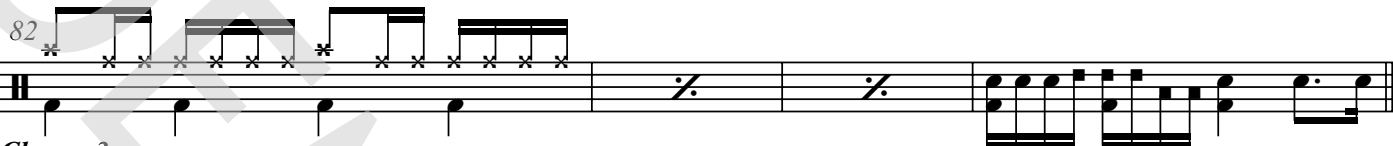

## Chorus 3

86

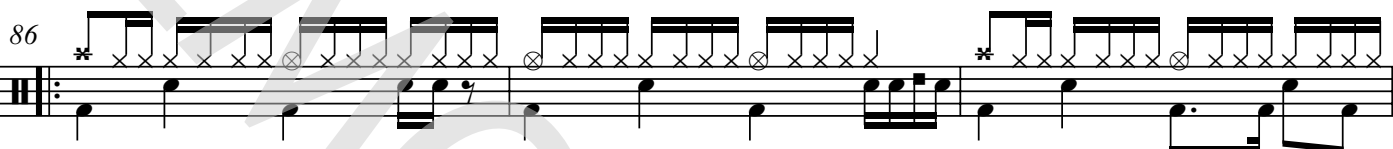

89

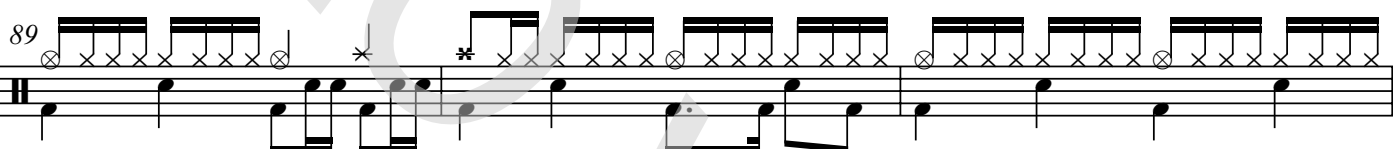

92

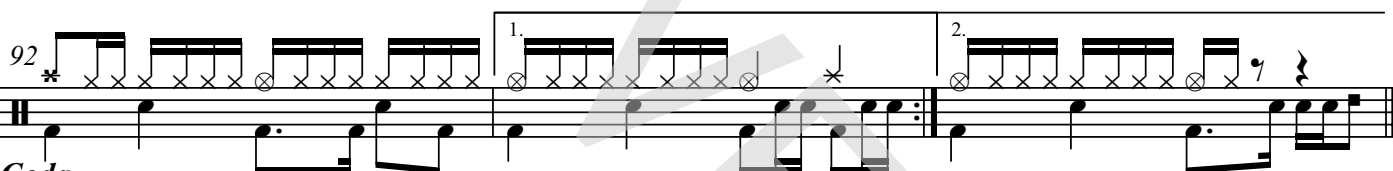

## Coda

95

97

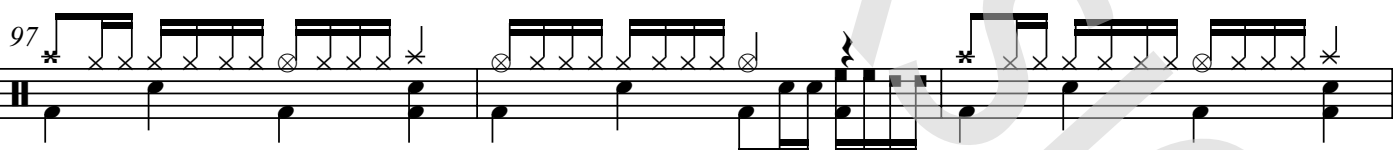

100

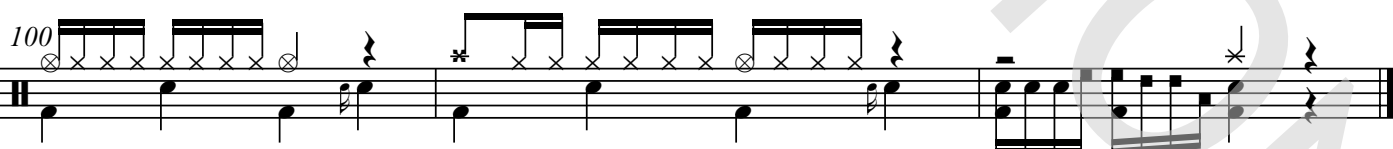

# Iedereen is van de wereld

Words and Music by M.J. Lau /O.Coymans

Arranged by Theo Janssen

Original Key B

Rock ♩ = 120

*Intro* A<sup>sus4</sup>/E A<sup>sus4</sup>/E A<sup>sus4</sup>/E A<sup>sus4</sup>/E  
E<sub>no3</sub> A/E E<sub>no3</sub> A/E E<sub>no3</sub> A/E E<sub>no3</sub> A/E

*Verse 1*

E<sub>no3</sub> G/E E<sup>sus4</sup> E<sub>no3</sub>

Dit is voor de mis - fits die je her en der al - leen ziet staan.

A<sup>sus4</sup>/E A/E E<sub>no3</sub> G/E E<sup>sus4</sup> E<sub>no3</sub>

Die on - der straat - lan - ta - rens e - ten en drink - en bij de vol - le maan

*Verse 2*

E<sup>m</sup> A/E E<sub>no3</sub> G/E E<sup>sus4</sup> E<sub>no3</sub>

Dit is voor de - ge - ne die je o - ve - ral her - kent.

A<sup>sus4</sup>/E A/E E<sub>no3</sub> G/E E<sup>sus4</sup> E<sub>no3</sub>

En de - ze is voor jou en mij want dit is ons mo - ment.

*Pre Chorus*

E<sup>m</sup> A/E E D A E E D

En ik hef het glas op jou ge - zond - heid want jij staat niet al -

*Chorus 1*

A E D/E A/E E

leen Ie - der - een is van de we - reld en de we - reld is van ie - der - een.

# Iedereen is van de wereld

Words and Music by M.J. Lau / O. Cooymans  
Arranged by Theo Janssen  
Original Key B

## Intro

Rock ♩ = 120

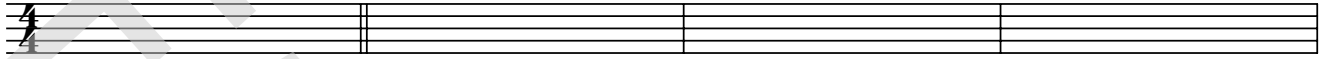

5

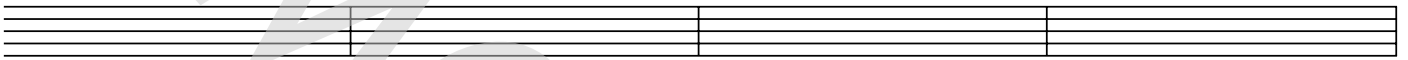

## Verse 1

9

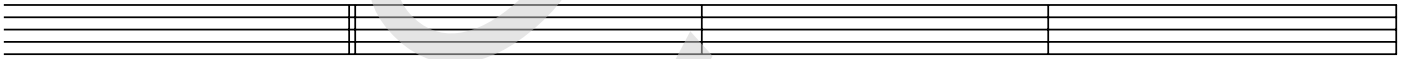

13

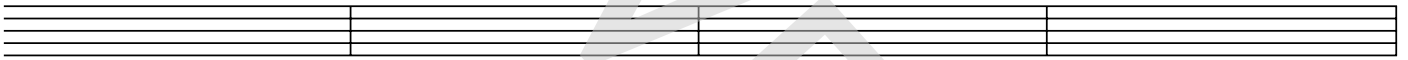

## Verse 2

17

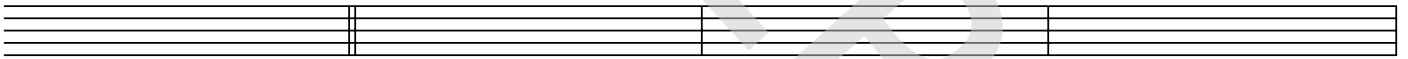

21

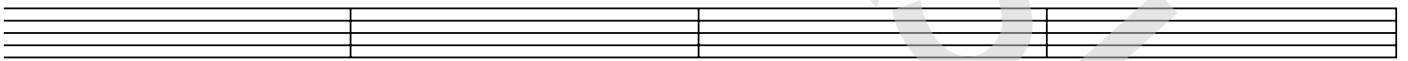

## Pre Chorus

25

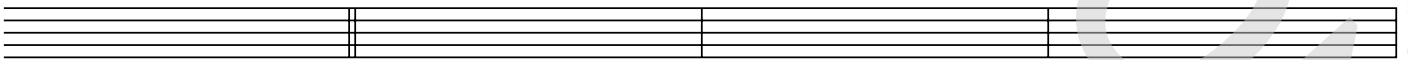

## Chorus 1

29

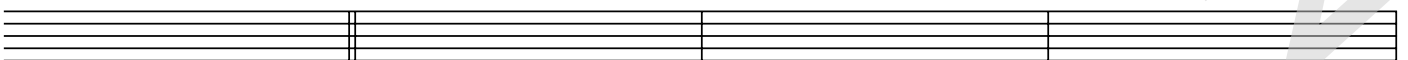

33

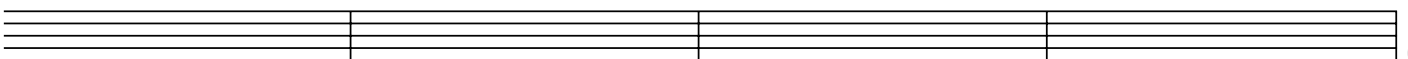

76

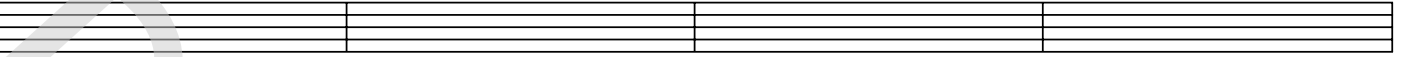

*Pre Chorus*

80

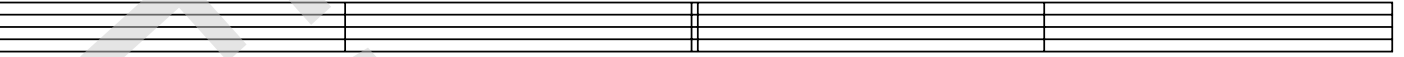

*Chorus 3*

84

88

*Coda*

92

1.	2.
----	----

96

100

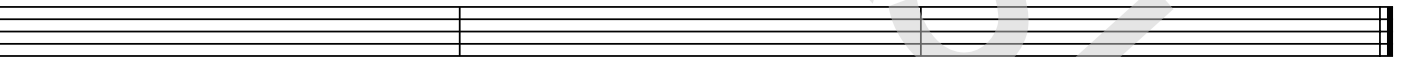

# Iedereen is van de wereld

*Words and Music by M.J. Lau /O.Cooymans  
Arranged by Theo Janssen  
Original Key B*

## Intro

### Verse 1

Dit is voor de misfits die je her en der alleen ziet staan  
Die onder straatlantaarns eten en drinken bij de volle maan

### Verse 2

Dit is voor degenen die je overal herkent  
En deze is voor jou en mij want dit is ons moment

### Pre Chorus

En ik hef het glas op jouw gezondheid want jij staat niet alleen

### Chorus 1

Iedereen is van de wereld en de wereld is van iedereen 2x

### Verse 3

Deze is voor iedereen die passie heeft en die voor passie gaat  
In het donker kan ik jou niet zien maar ik weet dat jij daar staat

### Pre Chorus

En ik hef het glas op jouw gezondheid want jij staat niet alleen

### Chorus 2

Iedereen is van de wereld en de wereld is van iedereen 2x  
Ooh yeah yeah

### Verse 4

Rood, zwart, wit, geel, jong, oud, man of vrouw  
In het donker ben je nooit te zien maar deze is van ons aan jou

### Pre Chorus

En ik hef het glas op jouw gezondheid want jij staat niet alleen

### Chorus 3

Iedereen is van de wereld en de wereld is van iedereen 4x

Coda Van iedereen 4x