

## Iedereen is van de wereld SATB

Pag.

|     |  |
|-----|--|
| 02  | Full score combo C instrument            |
| 11  | Full score combo Bb instrument           |
| 20  | Full score combo Eb instrument           |
| 29  | Full score combo 4 extra staves          |
| 43  | Full score small combo                   |
| 56  | Full score small combo 2 extra staves    |
| 75  | Full score vocals (SATB) piano advanced  |
| 81  | Full score vocals (SATB) piano moderated |
| 87  | Vocals (SATB)                            |
| 94  | C instrument                             |
| 95  | Bb instrument                            |
| 96  | Eb instrument                            |
| 97  | Piano advanced                           |
| 101 | Piano moderated                          |
| 107 | Synthesizer                              |
| 111 | Guitar                                   |
| 114 | Bassguitar                               |
| 116 | Drumkit                                  |
| 120 | Leadsheet (melody, lyrics, chords)       |
| 123 | Empty paper                              |
| 126 | Lyrics                                   |

**The index numbers above are based on the original (complete) PDF-file.  
In this smaller DEMO-version, the numbers above do NOT match this file !**

01 SATB Combo C

# Iedereen is van de wereld

Words and Music by M.J. Lau /O.Coymans

Arranged by Theo Janssen

Original Key B

### Intro

Rock ♩ = 120

E<sub>no3</sub>

A<sup>sus4</sup>/E

A/E

E<sub>no3</sub>

A<sup>sus4</sup>/E A/E

E<sub>no3</sub>

Piano Adv.

Synthesizer

Guitar

Bass Guitar

Drum Set

Powerchords with lots of feedback!

### Verse 1

S

A

T

B

C

P.A.

Synth

Gtr.

Bass

D. S.

Dit is voor de mis - fits die je her - en der - al - leen ziet staan.

A<sup>sus4</sup>/E A/E E<sub>no3</sub> A<sup>sus4</sup>/E A/E E<sub>no3</sub> G/E E<sup>sus4</sup> E<sub>no3</sub>

muted overdrive with wah wah continue in similar way

# Iedereen is van de wereld 3

01 SATB Combo C

## Pre Chorus

23

S  
mo - ment. hef op jou ge-zond-heid \_\_\_\_\_

A  
ons mo - ment. hef op jou ge-zond-heid \_\_\_\_\_

T  
dit is ons mo - ment. En ik hef het glas op jou ge-zond-heid \_\_\_\_\_

B  
is ons mo - ment. En ik hef het glas op jou ge-zond-heid \_\_\_\_\_

C

G/E E<sup>sus4</sup> E<sup>no3</sup> E<sup>m</sup> A/E E D A E

P.A.

Synth

Gtr.

Bass

D. S.

## Chorus 1

28

S  
want jij staat niet al - leen \_\_\_\_\_ le-der-een is van de we - reld en de we-reld is van ie - der - een. \_\_\_\_\_ le-der - een

A  
want jij staat niet al - leen \_\_\_\_\_ le-der-een is van de we - reld en de we-reld is van ie - der - een. \_\_\_\_\_ le-der - een

T  
want jij staat niet al - leen \_\_\_\_\_ le-der-een is van de we - reld en de we-reld is van ie - der - een. \_\_\_\_\_ le-der - een

B  
want jij staat niet al - leen \_\_\_\_\_ le-der-een is van de we - reld en de we-reld is van ie - der - een. \_\_\_\_\_ le-der - een

C

E D A E D/E A/E E D/E A/E

P.A.

Synth

Gtr.

Bass

D. S.

# Iedereen is van de wereld 5

01 SATB Combo C

## Pre Chorus

## Chorus 2

45

S hef op jou ge-zond-held want jij staat niet al - leen le-der-een is van de we - reld en de

A hef op jou ge-zond-held want jij staat niet al - leen le-der-een is van de we - reld en de

T En ik hef het glas op jou ge-zond-held want jij staat niet al - leen le-der-een is van de we - reld en de

B En ik hef het glas op jou ge-zond-held want jij staat niet al - leen le-der-een is van de we - reld en de

C

P.A. E D A E E D A E

Synth

Gtr.

Bass

D. S.

51

S we-reld is van ie - der - een. le-der-een is van de we - reld en de we-reld is van ie - der - een.

A we-reld is van ie - der - een. le-der-een is van de we - reld en de we-reld is van ie - der - een.

T we-reld is van ie - der - een. le-der-een is van de we - reld en de we-reld is van ie - der - een.

B we-reld is van ie - der - een. le-der-een is van de we - reld en de we-reld is van ie - der - een.

C

P.A. D/E A/E E<sub>no3</sub> D/E A/E E D/E A/E E<sub>no3</sub>

Synth

Gtr.

Bass

D. S.

# Iedereen is van de wereld 7

01 SATB Combo C

69

S  
A  
T  
B  
C  
P.A.  
Synth  
Gtr.  
Bass  
D. S.

Whispered

De we - reld is van le - der - een De we - reld is van le - der - een.

le - der - een is van de we - reld le - der - een is van de we - reld le - der - een is van de we - reld le - der - een.

## Verse 4

74

S  
A  
T  
B  
C  
P.A.  
Synth  
Gtr.  
Bass  
D. S.

wit, of vrouw. In het don-ker kan ik jou niet zien maar de-ze is van ons aan jou.

zwart, oud of vrouw. In het don-ker kan ik jou niet zien maar de-ze is van ons aan jou.

geel, man maar de-ze is van ons aan jou.

Rood, jong, man maar de-ze is van ons aan jou.

E A<sup>sus4</sup>/E A/E E E A<sup>sus4</sup>/E A/E E

# Iedereen is van de wereld 9

01 SATB Combo C

## Coda

92

S  
ie-der-een Van ie-der - een van ie der een ie-der-een

A  
ie-der-een Van ie-der - een van ie der een ie-der-een

T  
ie-der-een Van ie-der - een van ie der een ie-der-een

B  
ie-der-een Van ie-der - een van ie der een ie-der-een

C  
E<sub>no3</sub> D/E A/E D/E A/E E<sub>no3</sub> G E<sub>no3</sub>

P.A.

Synth

Gtr.

Bass

D. S.

99

S  
van ie-der - - - een!

A  
van ie-der - - - een!

T  
van ie-der - - - een!

B  
van ie-der - - - een!

C  
E<sub>no3</sub> G E<sub>no3</sub>

P.A.

Synth

Gtr.

Bass

D. S.

02 SATB Combo Bb

# Iedereen is van de wereld

Words and Music by M.J. Lau /O.Coymans  
Arranged by Theo Janssen  
Original Key B

### Intro

Rock ♩ = 120

E<sub>no3</sub> A<sup>sus4</sup>/E A/E E<sub>no3</sub> A<sup>sus4</sup>/E A/E E<sub>no3</sub>

Piano Adv.

Synthesizer

Guitar

Bass Guitar

Drum Set

Powerchords with lots of feedback!

### Verse 1

7

S

A

T

B

Bb

Dit is voor de mis - fits die je her en der al - leen ziet

P.A.

A<sup>sus4</sup>/E A/E E<sub>no3</sub> A<sup>sus4</sup>/E A/E E<sub>no3</sub> G/E E<sup>sus4</sup>

Synth

Gtr.

muted overdrive with wah wah continue in similar way

Bass

D. S.

# Iedereen is van de wereld 3

02 SATB Combo Bb

Pre Chorus

22

S  
mo - - ment. hef op

A  
jou en mij - ons mo - - ment. hef op

T  
de - ze is voor jou en mij - want dit is ons mo - - ment. En ik hef het glas op

B  
is ons mo - - ment. En ik hef het glas op

Bb

P.A.  
E<sub>no3</sub> G/E E<sub>sus4</sub> E<sub>no3</sub> E<sup>m</sup> A/E E D

Synth

Gtr.

Bass

D. S.

## Chorus 1

27

S  
jou ge-zond-heid want jij staat niet al - leen le-der-een is van de we - reld en de we-reld is van ie - der - een. -

A  
jou ge-zond-heid want jij staat niet al - leen le-der-een is van de we - reld en de we-reld is van ie - der - een. -

T  
jou ge-zond-heid want jij staat niet al - leen le-der-een is van de we - reld en de we-reld is van ie - der - een. -

B  
jou ge-zond-heid want jij staat niet al - leen le-der-een is van de we - reld en de we-reld is van ie - der - een. -

Bb

P.A.  
A E E D A E D/E A/E E

Synth

Gtr.

Bass

D. S.

# Iedereen is van de wereld 5

02 SATB Combo Bb

## Pre Chorus

44

S staat. \_\_\_\_\_ hef op Jou ge-zond-heid \_\_\_\_\_ want jij staat niet al - leen \_\_\_\_\_ le-der-een

A \_\_\_\_\_ hef op Jou ge-zond-heid \_\_\_\_\_ want jij staat niet al - leen \_\_\_\_\_ le-der-een

T En ik hef het glas op Jou ge-zond-heid \_\_\_\_\_ want jij staat niet al - leen \_\_\_\_\_ le-der-een

B En ik hef het glas op Jou ge-zond-heid \_\_\_\_\_ want jij staat niet al - leen \_\_\_\_\_ le-der-een

Bb \_\_\_\_\_

P.A. E<sub>no3</sub> E D A E E D A

Synth \_\_\_\_\_

Gr. \_\_\_\_\_

Bass \_\_\_\_\_

D. S. \_\_\_\_\_

## Chorus 2

50

S is van de we - reld en de we-reld is van ie - der - een. \_\_\_\_\_ le-der-een \_\_\_\_\_ is van de we - reld en de we-reld is van ie - der - een.

A is van de we - reld en de we-reld is van ie - der - een. \_\_\_\_\_ le-der-een \_\_\_\_\_ is van de we - reld en de we-reld is van ie - der - een.

T is van de we - reld en de we-reld is van ie - der - een. \_\_\_\_\_ le-der-een \_\_\_\_\_ is van de we - reld en de we-reld is van ie - der - een.

B is van de we - reld en de we-reld is van ie - der - een. \_\_\_\_\_ le-der-een \_\_\_\_\_ is van de we - reld en de we-reld is van ie - der - een.

Bb \_\_\_\_\_

P.A. E D/E A/E E<sub>no3</sub> D/E A/E E D/E A/E

Synth \_\_\_\_\_

Gr. \_\_\_\_\_

Bass \_\_\_\_\_

D. S. \_\_\_\_\_

# Iedereen is van de wereld 7

02 SATB Combo Bb

69

S De we - reld is van ie - der - een De we - reld is van ie - der - een.

A *Whispered* De we - reld is van ie - der - een De we - reld is van ie - der - een De we - reld is van ie - der - een.

T le - der - een is van de we - reld le - der - een is van de we - reld le - der - een is van de we - reld le - der - een.

B *Whispered* le - der - een is van de we - reld le - der - een is van de we - reld le - der - een is van de we - reld le - der - een.

Bb

P.A.

Synth

Gtr.

Bass

D. S.

## Verse 4

74

S wit, of vrouw. In het don-ker kan ik jou niet zien maar de-ze is van ons aan jou.

A zwart, oud of vrouw. In het don-ker kan ik jou niet zien maar de-ze is van ons aan jou.

T geel, man maar de-ze is van ons aan jou.

B Rood, jong, man maar de-ze is van ons aan jou.

Bb

E A<sup>sus4</sup>/E A/E E E A<sup>sus4</sup>/E A/E E

P.A.

Synth

Gtr.

Bass

D. S.

Iedereen is van de wereld 9  
02 SATB Combo Bb

Coda

92

S  
le-der-een Van ie-der - een van ie der een ie-der-een

A  
le-der-een Van ie-der - een van ie der een ie-der-een

T  
le-der-een Van ie-der - een van ie der een ie-der-een

B  
le-der-een Van ie-der - een van ie der een ie-der-een

Bb

E<sub>no3</sub> D/E A/E D/E A/E E<sub>no3</sub> G E<sub>no3</sub>

P.A.

Synth

Gr.

Bass

D. S.

99

S  
van ie-der - - - - eent!

A  
van ie-der - - - - eent!

T  
van ie-der - - - - eent!

B  
van ie-der - - - - eent!

Bb

E<sub>no3</sub> G E<sub>no3</sub>

P.A.

Synth

Gr.

Bass

D. S.

03 SATB Combo Eb

# Iedereen is van de wereld

Words and Music by M.J. Lau /O.Coymans  
Arranged by Theo Janssen  
Original Key B

### Intro

Rock ♩ = 120

E<sub>no3</sub>

A<sup>sus4</sup>/E

A/E

E<sub>no3</sub>

A<sup>sus4</sup>/E A/E

E<sub>no3</sub>

Piano Adv.

Synthesizer

Guitar

Bass Guitar

Drum Set

Rock organ

Powerchords with lots of feedback!

### Verse 1

S

A

T

B

Eb

P.A

Synth

Gtr.

Bass

D. S.

Dit is voor de mis - fits die je her en der al - leen ziet

A<sup>sus4</sup>/E A/E E<sub>no3</sub> A<sup>sus4</sup>/E A/E E<sub>no3</sub> G/E E<sup>sus4</sup>

muted overdrive with wah wah continue in similar way

# Iedereen is van de wereld 3

03 SATB Combo Eb

Pre Chorus

22

S  
mo - - ment. hef op

A  
jou en mij - ons mo - - ment. hef op

T  
de - ze is voor jou en mij - want dit is ons mo - - ment. En ik hef het glas op

B  
is ons mo - - ment. En ik hef het glas op

Eb

P.A.  
E<sub>no3</sub> G/E E<sub>sus4</sub> E<sub>no3</sub> E<sup>m</sup> A/E E D

Synth

Gtr.

Bass

D. S.

## Chorus 1

27

S  
jou ge-zond-heid want jij staat niet al - leen le-der-een is van de we - reld en de we-reld is van ie - der - een.

A  
jou ge-zond-heid want jij staat niet al - leen le-der-een is van de we - reld en de we-reld is van ie - der - een.

T  
jou ge-zond-heid want jij staat niet al - leen le-der-een is van de we - reld en de we-reld is van ie - der - een.

B  
jou ge-zond-heid want jij staat niet al - leen le-der-een is van de we - reld en de we-reld is van ie - der - een.

Eb

P.A.  
A E E D A E D/E A/E E

Synth

Gtr.

Bass

D. S.

# Iedereen is van de wereld 5

03 SATB Combo Eb

## Pre Chorus

44

S staat. \_\_\_\_\_ hef op jou ge-zond-heid \_\_\_\_\_ want jij staat niet al - leen \_\_\_\_\_ le-der-eeen

A \_\_\_\_\_ hef op jou ge-zond-heid \_\_\_\_\_ want jij staat niet al - leen \_\_\_\_\_ le-der-eeen

T En ik hef het glas op jou ge-zond-heid \_\_\_\_\_ want jij staat niet al - leen \_\_\_\_\_ le-der-eeen

B En ik hef het glas op jou ge-zond-heid \_\_\_\_\_ want jij staat niet al - leen \_\_\_\_\_ le-der-eeen

Eb \_\_\_\_\_

P.A. Eno3 E D A E E D A

Synth \_\_\_\_\_

Gtr. \_\_\_\_\_

Bass \_\_\_\_\_

D. S. \_\_\_\_\_

## Chorus 2

50

S is van de we - reld en de we-reld is van ie - der - een. \_\_\_\_\_ le-der-eeen \_\_\_\_\_ is van de we - reld en de we-reld is van ie - der - een.

A is van de we - reld en de we-reld is van ie - der - een. \_\_\_\_\_ le-der-eeen \_\_\_\_\_ is van de we - reld en de we-reld is van ie - der - een.

T is van de we - reld en de we-reld is van ie - der - een. \_\_\_\_\_ le-der-eeen \_\_\_\_\_ is van de we - reld en de we-reld is van ie - der - een.

B is van de we - reld en de we-reld is van ie - der - een. \_\_\_\_\_ le-der-eeen \_\_\_\_\_ is van de we - reld en de we-reld is van ie - der - een.

Eb \_\_\_\_\_

P.A. E D/E A/E Eno3 D/E A/E E D/E A/E

Synth \_\_\_\_\_

Gtr. \_\_\_\_\_

Bass \_\_\_\_\_

D. S. \_\_\_\_\_

# Iedereen is van de wereld 7

03 SATB Combo Eb

69

S  
A  
T  
B  
Eb  
P.A.  
Synth  
Gtr.  
Bass  
D. S.

Whispered

De we - reld is van ie - der - een De we - reld is van ie - der - een.

le - der - een is van de we - reld le - der - een is van de we - reld le - der - een is van de we - reld le - der - een.

## Verse 4

74

S  
A  
T  
B  
Eb  
P.A.  
Synth  
Gtr.  
Bass  
D. S.

wit, of vrouw. In het don-ker kan ik jou niet zien maar de-ze is van ons aan jou.

zwart, oud of vrouw. In het don-ker kan ik jou niet zien maar de-ze is van ons aan jou.

geel, man maar de-ze is van ons aan jou.

Rood, jong, man maar de-ze is van ons aan jou.

E A sus4/E A/E E E A sus4/E A/E E

Iedereen is van de wereld 9  
03 SATB Combo Eb

Coda

92

S  
le-der-een Van ie-der - een van ie der een ie-der-een

A  
le-der-een Van ie-der - een van ie der een ie-der-een

T  
le-der-een Van ie-der - een van ie der een ie-der-een

B  
le-der-een Van ie-der - een van ie der een ie-der-een

Eb

P.A.  
Eno3 D/E A/E D/E A/E Eno3 G Eno3

Synth

Gtr.

Bass

D. S.

99

S  
van ie - der - - - eent

A  
van ie - der - - - eent!

T  
van ie - der - - - eent!

B  
van ie - der - - - eent!

Eb

P.A.  
Eno3 G Eno3

Synth

Gtr.

Bass

D. S.

04 SATB 4 extra staves

# Iedereen is van de wereld

Words and Music by M.J. Lau / O. Cooymans

Arranged by Theo Janssen

Original Key B

Rock  $\text{♩} = 120$

*Intro*

Soprano

Alto

Tenor

Bass

1

2

3

4

Piano Adx.

Rock organ

Synthesizer

Guitar

Bass Guitar

Drum Set

Powerchords with lots of feedback!

E no3 A sus4/E A/E E no3 A sus4/E A/E E no3 A sus4/E A/E E no3 A sus4/E A/E E no3 A sus4/E A/E

Verse 2

Iedereen is van de wereld 3  
04 SATB 4 extra staves

Soprano (S), Alto (A), Tenor (T), Bass (B), Piano/Acoustic Guitar (P/A), Synth, Guitar (Gtr.), Bass, Double Bass (D.S.)

Lyrics: Dit is voor de ge - ne die je o - ve - ral - her - kent. En

Chords: E no3, E m A/E, E no3, G/E, E sus4, E no3, A sus4/E A/E

Chorus 1

Iedereen is van de wereld 5  
04 SATB 4 extra staves

20

S leen— le - der - een is van de we - reid en de we - reid is van le - der - een — le - der - een — is van de we - reid en de we - reid is van le - der - een

A leen— le - der - een is van de we - reid en de we - reid is van le - der - een — le - der - een — is van de we - reid en de we - reid is van le - der - een

T leen— le - der - een is van de we - reid en de we - reid is van le - der - een — le - der - een — is van de we - reid en de we - reid is van le - der - een

B leen— le - der - een is van de we - reid en de we - reid is van le - der - een — le - der - een — is van de we - reid en de we - reid is van le - der - een

1

2

3

4

A E E D/E A/E E D/E A/E E D/E A/E

Synth

p.A.

Gtr.

Bass

D. S.

# Iedereen is van de wereld 7

04 SATB 4 extra staves

The musical score is arranged for SATB voices and instruments. The vocal parts (Soprano, Alto, Tenor, Bass) have lyrics in Dutch. The instrumental parts include Piano (PA), Synth, Guitar (Gtr.), Bass, and Double Bass (D.S.). The score is divided into four systems, with the first system containing the vocal entries and the subsequent systems providing accompaniment. Chord symbols are provided for the piano part: G/E, E sus4, Em3, E, D, A, E, E, D, A.

**Vocal Lyrics:**

S: Ik weet dat jij daar staat. hef op jou gezond-heid. want jij staat niet al - leen. le-der-een

A: hef op jou gezond-heid. want jij staat niet al - leen. le-der-een

T: En ik hef het glas op jou gezond-heid. want jij staat niet al - leen. le-der-een

B: En ik hef het glas op jou gezond-heid. want jij staat niet al - leen. le-der-een

**Instrumental Parts:**

- PA (Piano):** Accompaniment with chords G/E, E sus4, Em3, E, D, A, E, E, D, A.
- Synth:** Synthesizer accompaniment.
- Gtr. (Guitar):** Rhythmic accompaniment.
- Bass:** Bass line accompaniment.
- D. S. (Double Bass):** Rhythmic accompaniment.

*Instr. Solo*

# Iedereen is van de wereld 9

04 SATB 4 extra staves

57

S Ooh yeah yeah yeah

A Ooh yeah yeah yeah

T Ooh yeah yeah yeah

B Ooh yeah yeah yeah

1

2

3

4

E E sus4 / G A

Synth

Gr.

Bass

D. S.

*ppp*

*f*

Oe . . . . . oeoewhha

Oe . . . . . oeoewhha

Oe . . . . . oeoewhha

Oe . . . . . oeoewhha

Verse 4

Iedereen is van de wereld 11  
04 SATB 4 extra staves

# Iedereen is van de wereld 13

04 SATB 4 extra staves

1. 1.

S  
Is van de we - reid en de we - reid is van le - der - een -  
le - der - een - is van de we - reid en de we - reid is van le - der - een -

A  
Is van de we - reid en de we - reid is van le - der - een -  
le - der - een - is van de we - reid en de we - reid is van le - der - een -

T  
Is van de we - reid en de we - reid is van le - der - een -  
le - der - een - is van de we - reid en de we - reid is van le - der - een -

B  
Is van de we - reid en de we - reid is van le - der - een -  
le - der - een - is van de we - reid en de we - reid is van le - der - een -

1  
2  
3  
4

E D/E A/E Eno3 D/E/A/E E D/E A/E Eno3 D/E/A/E

PA  
Synth  
Gtr.  
Bass  
D. S.

# Iedereen is van de wereld

Words and Music by M.J. Lau / O. Coymans  
Arranged by Theo Janssen  
Original Key B

## Intro

Rock ♩ = 120

Soprano

Alto

Tenor

Bass

Piano Adv.

Guitar

Bass Guitar

Drum Set

E no3    A sus4/E    A/E    E no3    A sus4/E A/E

Powerchords with lots of feedback!

Iedereen is van de wereld 3  
05 SATB small Combo

13

S  
A  
T  
B

Die on - der straat-lan - ta - rens e - ten en drink - en bij de vol - le maan —

P.A.

Gtr.

Bass

D. S.

A<sup>sus4</sup>/E A/E E<sub>no3</sub> G/E E<sup>sus4</sup> E<sub>no3</sub>

Verse 2

17

S  
A  
T  
B

Dit is voor de-ge - ne die je o - ve - ral — her - kent.

P.A.

Gtr.

Bass

D. S.

E<sup>m</sup> A/E E<sub>no3</sub> G/E E<sup>sus4</sup> E<sub>no3</sub>

Iedereen is van de wereld 5  
05 SATB small Combo

Chorus 1

29

S leen le-der-een is van de we - reld en de we - reld is van ie - der - een.

A leen le-der-een is van de we - reld en de we - reld is van ie - der - een.

T leen le-der-een is van de we - reld en de we - reld is van ie - der - een.

B leen le-der-een is van de we - reld en de we - reld is van ie - der - een.

A E D/E A/E E

P.A.

Gtr.

Bass

D. S.

33

S le-der-een is van de we - reld en de we - reld is van ie - der - een.

A le-der-een is van de we - reld en de we - reld is van ie - der - een.

T le-der-een is van de we - reld en de we - reld is van ie - der - een.

B le-der-een is van de we - reld en de we - reld is van ie - der - een.

D/E A/E E D/E A/E E

P.A.

Gtr.

Bass

D. S.

# Iedereen is van de wereld 7

05 SATB small Combo

## Pre Chorus

44

S staat. hef op jou ge-zond-heid \_\_\_\_\_

A hef op jou ge-zond-heid \_\_\_\_\_

T En ik hef het glas op jou ge-zond-heid \_\_\_\_\_

B En ik hef het glas op jou ge-zond-heid \_\_\_\_\_

P.A. E<sup>no3</sup> E D A E

Gtr.

Bass

D. S.

## Chorus 2

48

S want jij staat niet al - leen \_\_\_\_\_ le - der - een is van de we - reld en de we - reld is van ie - der - een.

A want jij staat niet al - leen \_\_\_\_\_ le - der - een is van de we - reld en de we - reld is van ie - der - een.

T want jij staat niet al - leen \_\_\_\_\_ le - der - een is van de we - reld en de we - reld is van ie - der - een.

B want jij staat niet al - leen \_\_\_\_\_ le - der - een is van de we - reld en de we - reld is van ie - der - een.

P.A. E D A E D/E A/E

Gtr.

Bass

D. S.

# Iedereen is van de wereld 9

05 SATB small Combo

60 *ppp*

S  
A  
T  
B

P.A.  
Gtr.  
Bass  
D. S.

65 *f* *poco a poco cresc.* *Whispered*

S  
A  
T  
B

P.A.  
Gtr.  
Bass  
D. S.

oeoewhaa De we - reld is van ie-der-een  
oeoewhaa  
oeoewhaa *Whispered* le - der-een is van de we - reld  
oeoewhaa

*E<sub>no3</sub>*

Iedereen is van de wereld 11  
05 SATB small Combo

76

S vrouw. In het don-ker kan ik jou niet zien maar de - ze is van ons aan

A vrouw. In het don-ker kan ik jou niet zien maar de - ze is van ons aan

T maar de - ze is van ons aan

B maar de - ze is van ons aan

P.A. E E A<sup>sus4</sup>/E A/E

Gtr.

Bass

D. S.

Pre Chorus

80

S jou. hef op jouge-zond-heid want jij staat niet al -

A jou. hef op jouge-zond-heid want jij staat niet al -

T jou. En ik hef het glas op jouge-zond-heid want jij staat niet al -

B jou. En ik hef het glas op jouge-zond-heid want jij staat niet al -

P.A. E E D A E E D

Gtr.

Bass

D. S.

# Iedereen is van de wereld 13

05 SATB small Combo

Coda

93

1. 2.

S  
le-der - een Van ie-der - een van ie der

A  
le-der - een Van ie-der - een van ie der

T  
le-der - een Van ie-der - een van ie der

B  
le-der - een Van ie-der - een van ie der

P.A  
D/E A/E D/E A/E Eno3 G Eno3

Gtr.

Bass

D. S.

97

S  
een ie-der-een van ie-der - een!

A  
een ie-der-een van ie-der - een!

T  
een ie-der-een van ie-der - een!

B  
een ie-der-een van ie-der - een!

P.A  
Eno3 G Eno3

Gtr.

Bass

D. S.

06 SATB small Combo extra staves

# Iedereen is van de wereld

Words and Music by M. J. Lau / O. Cooymans  
Arranged by Theo Janssen  
Original Key B

Rock  $\frac{4}{4}$  = 120

*Intro*

Soprano

Alto

Tenor

Bass

1

2

Piano Adv.

Guitar

Bass Guitar

Drum Set

Powerchords with lots of feedback!

E<sup>no3</sup> A<sup>sus4</sup>/E A/E E<sup>no3</sup> A<sup>sus4</sup>/E/A/E E<sup>no3</sup> A<sup>sus4</sup>/E A/E E<sup>no3</sup>

1/3

S  
A  
T  
B

Die on - der straaten - ta - rens e - ten en drink - en bij de vol - le maan

1  
2

A sus4/E A/E Eno3 G/E E sus4 Eno3

PA

Gtr.  
8

Bass

D. S.

Iedereen is van de wereld 5  
06 SATB small Combo extra staves

Pre Chorus

22

S  
mo - ment. hef op

A  
jou en mij - ons mo - ment. hef op

T  
de-ze is voor jou en mij - want dit is ons mo - ment. En ik hef het glas op

B  
is ons mo - ment. En ik hef het glas op

1  
2

PA  
Eno3 G/E E sus4 Eno3 Em A/E E D

Gtr.  
8

Bass  
8

D. S.

Iedereen is van de wereld 7  
06 SATB small Combo extra staves

3/4

S we-reld is van te - der - een - -  
le - der - een - - is van de we - reld en de we-reld is van te - der - een.

A we-reld is van te - der - een - -  
le - der - een - - is van de we - reld en de we-reld is van te - der - een.

T we-reld is van te - der - een - -  
le - der - een - - is van de we - reld en de we-reld is van te - der - een.

B we-reld is van te - der - een - -  
le - der - een - - is van de we - reld en de we-reld is van te - der - een.

1

2

D/E A/E E D/E A/E E D/E A/E

PA

Gtr.

Bass

D. S.

4/4

S In het donker kan ik jou niet zien maar ik weet dat jij daar staat.

A

T 8 En ik

B En ik

1

2

A<sup>sus4</sup>/E A/E E<sup>no3</sup> G/E E<sup>sus4</sup> E<sup>no3</sup>

Git. 8

Bass

D. S.

Iedereen is van de wereld 11  
06 SATB small Combo extra staves

57

S We-reld is van te - der - een. ———  
le - der - een — is van de we - reld en de we-reld is van te - der - een. ———

A We-reld is van te - der - een. ———  
le - der - een — is van de we - reld en de we-reld is van te - der - een. ———

T We-reld is van te - der - een. ———  
le - der - een — is van de we - reld en de we-reld is van te - der - een. ———

B We-reld is van te - der - een. ———  
le - der - een — is van de we - reld en de we-reld is van te - der - een. ———

1

2

D/E A/E Eno3 D/E A/E E D/E A/E Eno3

PA

Gtr. 8

Bass

D. S.

66 *poco a poco cresc.* ----- *Whispered*

S *Whispered* De we - reld is van ie - der - een

A *Whispered*

T *Whispered* ie - der - een is van de we - reld

B *Whispered* ie - der - een is van de we - reld

1

2

Eno3

PA

Gtr. 8

Bass

D. S.

Iedereen is van de wereld 15  
06 SATB small Combo extra staves

Verse 4

74

S  
wilt, of vrouw. In het don - ker kan ik jou — niet zien maar

A  
zwart, oud of vrouw. In het don - ker kan ik jou — niet zien maar

T  
geel, man man

B  
Rood, jong, man

1  
2

E A<sup>sus4</sup>/E A/E E E

PA

Gtr.

Bass

D. S.

Iedereen is van de wereld 17  
06 SATB small Combo extra staves

Chorus 3

85

S is van de we - reld en de we-reld is van le - der - een. ———

A is van de we - reld en de we-reld is van le - der - een. ———

T is van de we - reld en de we-reld is van le - der - een. ———

B is van de we - reld en de we-reld is van le - der - een. ———

1

2

E D/E A/E E no3 D/E A/E E

PA

Gtr.

Bass

D. S.

# Iedereen is van de wereld

Words and Music by M.J. Lau / O. Coymans

Arranged by Theo Janssen

Original Key B

## Intro

Rock ♩ = 120

Soprano

Alto

Tenor

Bass

Piano Adv.

Eno3 A sus4/E A/E Eno3 A sus4/E A/E Eno3 A sus4/E A/E Eno3 A sus4/E A/E

## Verse 1

10

S

A

T

B

P.A

Dit is voor de mis - fits die je her en der al - leen ziet staan. Die on - der straat - lan - ta - rens e - ten en

Eno3 G/E E sus4 Eno3 A sus4/E A/E Eno3

# Iedereen is van de wereld 3

07 SATB Piano Advanced

Verse 3

33

S le-der-een \_\_\_ is van de we - reld en de we-reld is van ie-der-een. \_\_\_

A le-der-een \_\_\_ is van de we - reld en de we-reld is van ie-der-een. \_\_\_ De-ze is \_\_\_ voor ie-der-een die

T le-der-een \_\_\_ is van de we - reld en de we-reld is van ie-der-een. \_\_\_

B le-der-een \_\_\_ is van de we - reld en de we-reld is van ie-der-een. \_\_\_

P.A. D/E A/E E D/E A/E E D/E A/E E<sub>no3</sub>

39

S In het don-ker kan ik jou niet zien maar ik weet dat jij daar

A pas-sie heeft en die voor pas-sie gaat.

T

B

P.A. G/E E<sub>sus4</sub> E<sub>no3</sub> A<sub>sus4</sub>/E A/E E<sub>no3</sub> G/E E<sub>sus4</sub>

## Pre Chorus

44

S staat. \_\_\_ hef op jou ge-zond-heid \_\_\_ want jij staat niet al - leen \_\_\_ Ie-der-een

A hef op jou ge-zond-heid \_\_\_ want jij staat niet al - leen \_\_\_ Ie-der-een

T En ik hef het glas op jou ge-zond-heid \_\_\_ want jij staat niet al - leen \_\_\_ Ie-der-een

B En ik hef het glas op jou ge-zond-heid \_\_\_ want jij staat niet al - leen \_\_\_ Ie-der-een

P.A. E<sub>no3</sub> E D A E E D A

Iedereen is van de wereld 5  
07 SATB Piano Advanced

70

S  
A  
T  
B  
P.A.

Whispered

De we - reld is van ie - der - een De we - reld is van ie - der - een.

De we - reld is van ie - der - een De we - reld is van ie - der - een De we - reld is van ie - der - een.

- reld le - der - een is van de we - reld le - der - een is van de we - reld le - der - een.

- reld le - der - een is van de we - reld le - der - een is van de we - reld le - der - een.

Verse 4

74

S  
A  
T  
B  
P.A.

wit, of vrouw. In het don-ker kan ik jou \_ niet zien maar de-ze is \_ van ons aan jou.

zwart, oud \_ of vrouw. In het don-ker kan ik jou \_ niet zien maar de-ze is \_ van ons aan jou.

geel, man maar de-ze is \_ van ons aan jou.

Rood, jong, man maar de-ze is \_ van ons aan jou.

E A<sup>sus4</sup>/E A/E E E A<sup>sus4</sup>/E A/E E

Pre Chorus

81

S  
A  
T  
B  
P.A.

hef op jou ge-zond - heid \_ want jij staat niet al - leen \_ le - der - een

hef op jou ge-zond - heid \_ want jij staat niet al - leen \_ le - der - een

En ik hef het glas op jou ge-zond - heid \_ want jij staat niet al - leen \_ le - der - een

En ik hef het glas op jou ge-zond - heid \_ want jij staat niet al - leen \_ le - der - een

E D A E E D A

08 SATB Piano Moderated

# Iedereen is van de wereld

Words and Music by M.J. Lau / O. Coymans  
Arranged by Theo Janssen  
Original Key B

## Intro

Rock ♩ = 120

## Verse 1

10

Iedereen is van de wereld 3  
08 SATB Piano Moderated

Verse 3

35

S we-reld is van ie-der-een. —

A we-reld is van ie-der-een. — De-ze is — voor ie-der-een die pas-sie heeft en die voor pas-sie gaat.

T we-reld is van ie-der-een. —

B we-reld is van ie-der-een. —

P.M.

Pre Chorus

41

S In het don-ker kan ik jou niet zien maar ik weet dat jij daar staat. — hef op

A hef op

T En ik hef het glas op

B En ik hef het glas op

P.M.

Chorus 2

47

S jou ge-zond-heid — want jij staat niet al-leen — le-der-een is van de we-reld en de we-reld is van ie-der-een. —

A jou ge-zond-heid — want jij staat niet al-leen — le-der-een is van de we-reld en de we-reld is van ie-der-een. —

T jou ge-zond-heid — want jij staat niet al-leen — le-der-een is van de we-reld en de we-reld is van ie-der-een. —

B jou ge-zond-heid — want jij staat niet al-leen — le-der-een is van de we-reld en de we-reld is van ie-der-een. —

P.M.

Iedereen is van de wereld 5  
08 SATB Piano Moderated

Verse 4

73

S  
- reld is van ie-der-een. wit, of vrouw. In het don-ker kan ik jou niet zien maar

A  
- reld is van ie-der-een. zwart, oud of vrouw. In het don-ker kan ik jou niet zien maar

T  
reld le-der-een. geel, man maar

B  
reld le-der-een. Rood, jong, man maar

P. M

Pre Chorus

79

S  
de-ze is van ons aan jou. hef op jou ge-zond-heid want jij staat niet al-leen le-der-een

A  
de-ze is van ons aan jou. hef op jou ge-zond-heid want jij staat niet al-leen le-der-een

T  
de-ze is van ons aan jou. En ik hef het glas op jou ge-zond-heid want jij staat niet al-leen le-der-een

B  
de-ze is van ons aan jou. En ik hef het glas op jou ge-zond-heid want jij staat niet al-leen le-der-een

P. M

Chorus 3

86

S  
is van de we - reld en de we-reld is van ie - der - een. le-der - een is van de we - reld en de

A  
is van de we - reld en de we-reld is van ie - der - een. le-der - een is van de we - reld en de

T  
is van de we - reld en de we-reld is van ie - der - een. le-der - een is van de we - reld en de

B  
is van de we - reld en de we-reld is van ie - der - een. le-der - een is van de we - reld en de

P. M

# Iedereen is van de wereld

Words and Music by M.J. Lau / O. Coymans

Arranged by Theo Janssen

Original Key B

## Intro

## Verse 1

Rock ♩ = 120

8

Bass

Dit is voor de mis - fits die je her en der al-leen ziet

12

B

staan.

Die on-der straat-lan-ta-rens e - ten en drink-en bij de vol - le maan

## Verse 2

16

T

Dit is voor de-ge - ne die je o - ve - ral her - kent.

B

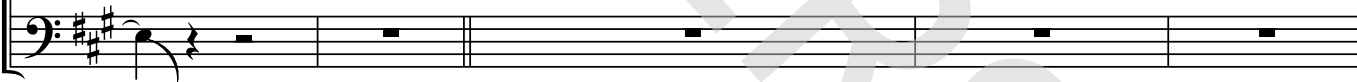

21

S

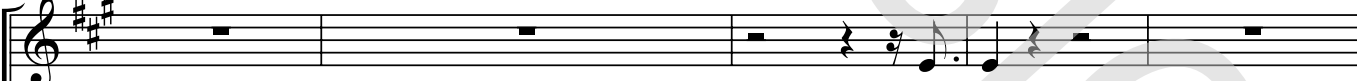

mo - ment.

A

jou en mij ons mo - ment.

T

En de-ze is voor jou en mij want dit is ons mo - ment.

En ik

B

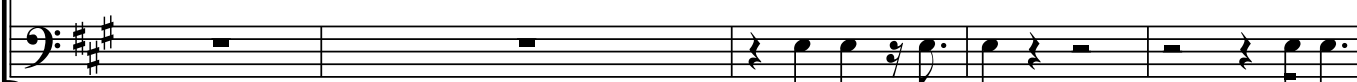

is ons mo - ment.

En ik

Verse 3

Iedereen is van de wereld 3  
09 SATB

38

S

A

T

B

In het

De-ze is \_\_\_ voor ie-der-een die pas-sie heeft en die voor pas-sie gaat.

42

S

A

T

B

don-ker kan ik jou niet zien maar ik weet dat jij daar staat. \_\_\_\_\_

En ik

En ik

Pre Chorus

46

S

A

T

B

hef op jou ge-zond-heid \_\_\_ want jij staat niet al - leen \_\_\_ le-der-een

hef op jou ge-zond-heid \_\_\_ want jij staat niet al - leen \_\_\_ le-der-een

hef het glas op jou ge-zond-heid \_\_\_ want jij staat niet al - leen \_\_\_ le-der-een

hef het glas op jou ge-zond-heid \_\_\_ want jij staat niet al - leen \_\_\_ le-der-een

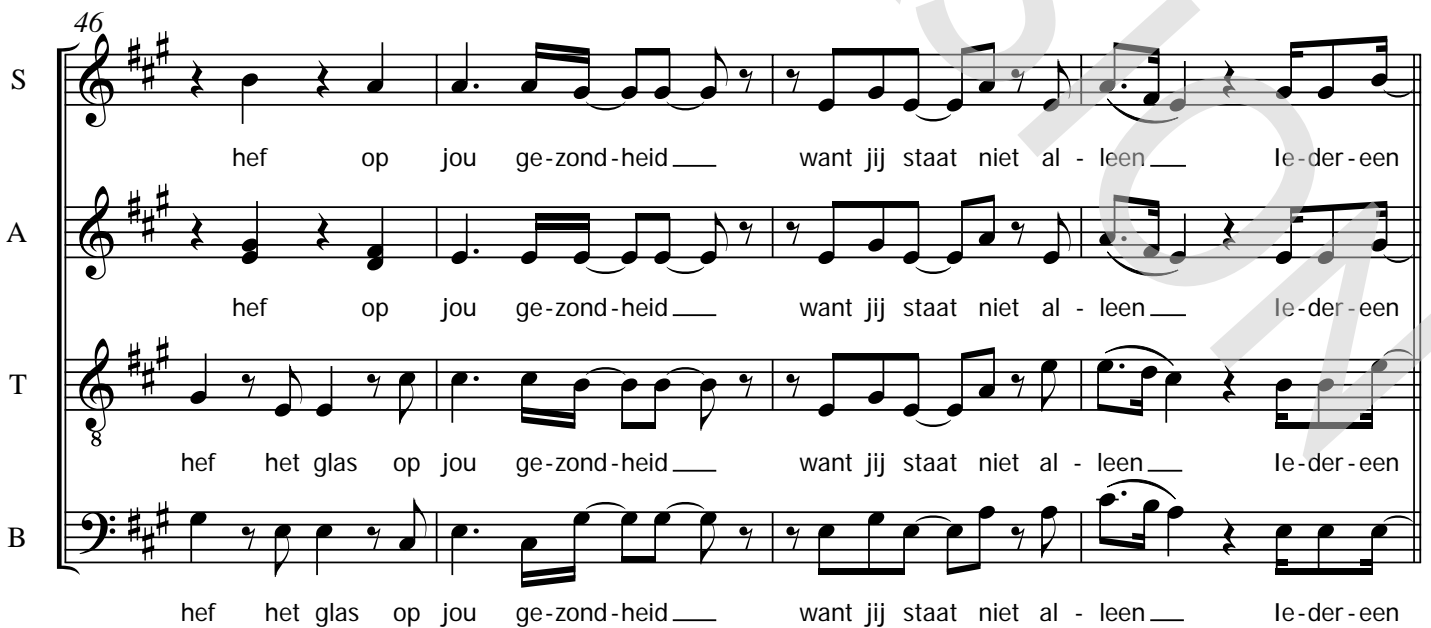

67 *Whispered*

S De we - reld is van ie-der-een

A

T *8* - is van de we - reld le-der-een is van de we-

B *Whispered* le-der-een is van de we-

70 *Whispered*

S De we - reld is van ie-der-een De we -

A De we - reld is van ie-der-een De we - reld is van ie-der-een De we -

T *8* - reld le-der-een is van de we - reld le-der-een is van de we -

B - reld le-der-een is van de we - reld le-der-een is van de we -

*Verse 4*

73

S - reld is van ie-der-een. wit, of vrouw. In het

A - reld is van ie-der-een. zwart, oud \_ of vrouw. In het

T *8* - reld le-der-een. geel, man

B - reld le-der-een. Rood, jong, man

Iedereen is van de wereld 7  
09 SATB

90

S  
— is van de we - reld en de we-reld is van ie - der - een. — le - der - een

A  
— is van de we - reld en de we-reld is van ie - der - een. — le - der - een

T  
8  
— is van de we - reld en de we-reld is van ie - der - een. — le - der - een

B  
— is van de we - reld en de we-reld is van ie - der - een. — le - der - een

1.

*Coda*

94

S  
Van ie - der - een van ie der een ie - der - een

A  
Van ie - der - een van ie der een ie - der - een

T  
8  
Van ie - der - een van ie der een ie - der - een

B  
Van ie - der - een van ie der een ie - der - een

2.

99

S  
van ie - der - een!

A  
van ie - der - een!

T  
8  
van ie - der - een!

B  
van ie - der - een!

10 C Instrument

# Iedereen is van de wereld

Words and Music by M.J. Lau / O. Coymans  
Arranged by Theo Janssen  
Original Key B

Rock ♩ = 120

Intro Verse 1 Verse 2 Pre Chorus Chorus 1

Verse 3 Pre Chorus Chorus 2 Instr. Solo

Verse 4

Pre Chorus Chorus 3

Coda

11 Bb Instrument

# Iedereen is van de wereld

Words and Music by M.J. Lau / O. Coymans

Arranged by Theo Janssen

Original Key B

Rock ♩ = 120

**Intro**      **Verse 1**      **Verse 2**      **Pre Chorus**      **Chorus 1**

8      8      8      4      8

**Verse 3**      **Pre Chorus**      **Chorus 2**      **Instr. Solo**

38      8      4      8      *f*

61

**Verse 4**

66      4      8

**Pre Chorus**      **Chorus 3**

82      4

**Coda**

91      1.      2.

96

100

12 Eb Instrument

# Iedereen is van de wereld

Words and Music by M.J. Lau / O. Coymans  
Arranged by Theo Janssen  
Original Key B

Rock ♩ = 120

Intro Verse 1 Verse 2 Pre Chorus Chorus 1

Verse 3 Pre Chorus Chorus 2 Instr. Solo

38 61 66 82 91 96 100

Verse 4

Pre Chorus Chorus 3

Coda

# Iedereen is van de wereld

Words and Music by M.J. Lau / O. Coymans

Arranged by Theo Janssen

Original Key B

## Intro

Rock ♩ = 120

E<sup>no3</sup>

A<sup>sus4</sup>/E A/E

E<sup>no3</sup>

A<sup>sus4</sup>/E A/E

## Verse 1

E<sup>no3</sup>

A<sup>sus4</sup>/E A/E

E<sup>no3</sup>

A<sup>sus4</sup>/E A/E

E<sup>no3</sup>

G/E E<sup>sus4</sup>

E<sup>no3</sup>

A<sup>sus4</sup>/E A/E

E<sup>no3</sup>

G/E E<sup>sus4</sup>

E<sup>no3</sup>

E<sup>m</sup> A/E

## Verse 2

E<sup>no3</sup>

G/E E<sup>sus4</sup>

E<sup>no3</sup>

A<sup>sus4</sup>/E A/E

E<sup>no3</sup>

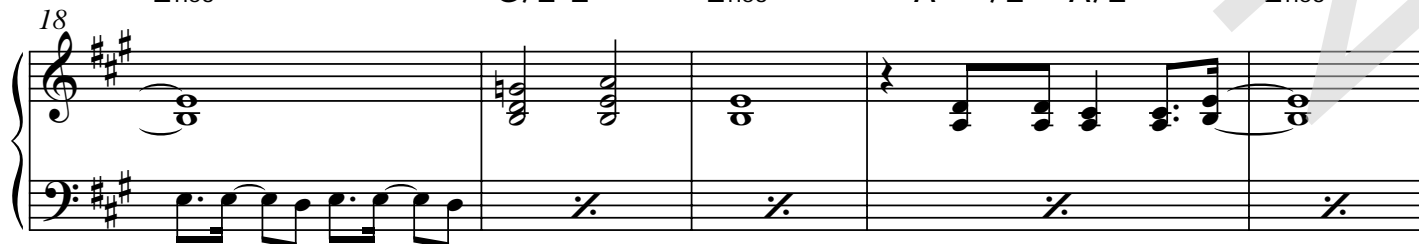

*Instr. Solo*

54 E D/E A/E E<sub>no3</sub> E E<sup>sus4</sup>/G A

60 E<sub>no3</sub>

68 E

*Pre Chorus*

75 A<sup>sus4</sup>/EA/E E E A<sup>sus4</sup>/EA/E E E D

*Chorus 3*

83 A E E D A E D/E A/E E<sub>no3</sub>

Verse 3

37 D/E A/E E<sub>no3</sub> G/E E<sup>sus4</sup> E<sub>no3</sub>

41 A<sup>sus4</sup>/E A/E E<sub>no3</sub> G/E E<sup>sus4</sup> E<sub>no3</sub>

Pre Chorus

45 E D A E E D

Chorus 2

49 A E D/E A/E E<sub>no3</sub>

53 D/E A/E E D/E A/E E<sub>no3</sub>

76 E E A<sup>sus4</sup>/E A/E

*Pre Chorus*

80 E E D A E

*Chorus 3*

84 E D A E D/E A/E

88 Eno3 D/E A/E E D/E A/E

*Coda*

92 Eno3 D/E A/E Eno3 G

# Iedereen is van de wereld

Words and Music by M.J. Lau / O. Coymans

Arranged by Theo Janssen

Original Key B

**Intro**

Rock ♩ = 120  
Rock organ

E<sub>no3</sub> A<sup>sus4</sup>/E A/E E<sub>no3</sub>

A<sup>sus4</sup>/E A/E E<sub>no3</sub> A<sup>sus4</sup>/E A/E E<sub>no3</sub>

A<sup>sus4</sup>/E A/E **Verse 1**

A<sup>sus4</sup>/E A/E

E<sup>m</sup> A/E

**Verse 2**

A<sup>sus4</sup>/E A/E

*Instr. Solo*

E E<sup>sus4</sup>/G A

57

61

E<sub>no3</sub>

65

69

*Verse 4*

E A<sup>sus4</sup>/E A/E

73

E E A<sup>sus4</sup>/E A/E E

76

*Pre Chorus*

E D A E E D A

82

# Iedereen is van de wereld

Words and Music by M.J. Lau / O. Coymans

Arranged by Theo Janssen

Original Key B

Powerchords with lots of feedback!

**Intro**

Rock ♩ = 120

E<sub>no3</sub> A<sup>sus4</sup>/E A/E E<sub>no3</sub> A<sup>sus4</sup>/E A/E

E<sub>no3</sub> A<sup>sus4</sup>/E A/E E<sub>no3</sub> A<sup>sus4</sup>/E A/E

**Verse 1**

E<sub>no3</sub> G/E E<sup>sus4</sup> E<sub>no3</sub> A<sup>sus4</sup>/E A/E  
*muted overdrive with wah wah* *continue in similar way*

E<sub>no3</sub> G/E E<sup>sus4</sup> E<sub>no3</sub> E<sup>m</sup> A/E

**Verse 2**

E<sub>no3</sub> G/E E<sup>sus4</sup> E<sub>no3</sub> A<sup>sus4</sup>/E A/E

E<sub>no3</sub> G/E E<sup>sus4</sup> E<sub>no3</sub> E<sup>m</sup> A/E

**Pre Chorus**

E D A E E D A

**Chorus 1**

E D/E A/E E D/E A/E

E D/E A/E E D/E A/E

78 E A<sup>sus4</sup>/E A/E E

Pre Chorus

82 E D A E E D A

Chorus 3

86 E D/E A/E E<sub>no3</sub> D/E A/E

90 E D/E A/E E<sub>no3</sub> 1. D/E A/E

Coda

94 2. D/EA/E E<sub>no3</sub> G E<sub>no3</sub> 2

99 E<sub>no3</sub> G E<sub>no3</sub>

# Iedereen is van de wereld

Words and Music by M.J. Lau /O.Cooymans

Arranged by Theo Janssen

Original Key B

**Intro**

Rock ♩ = 120

E<sub>no3</sub>

# Drumkit/Percussion

Hi-Hat closed  
Hi-Hat open  
High Tom  
Mid Tom  
Low Tom  
Ride Cymbal  
Crash Cymbal  
Triangle mute  
Shareclick  
Hi-Hat Foot  
Tambourine Beating  
Triangle open  
Bassdrum (Kick)  
Snaredrum

- Shaker (eggs)
- Claves
- High Timbale
- Sleigh Bells
- Bell Tree
- Maracas
- Wind Chimes

Handclap  
Guro  
Woodblock High  
Timbale Low  
Agogo High  
Cowbell  
Conga Cabasa  
Woodblock Low  
Agogo Low

# Iedereen is van de wereld

Words and Music by M.J. Lau /O.Coymans

Arranged by Theo Janssen

Original Key B

## Intro

Rock ♩ = 120

## Verse 1

## Verse 2

## Pre Chorus

## Chorus 1

# 4 Iedereen is van de wereld

18 Drum Set

75

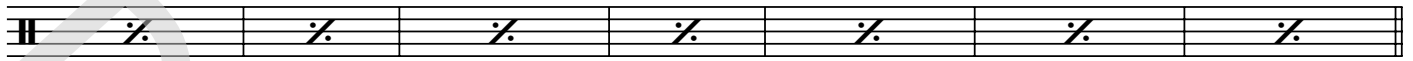

## Pre Chorus

## Chorus 3

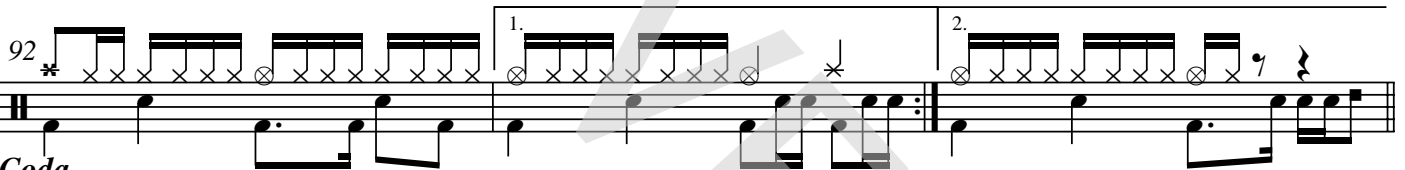
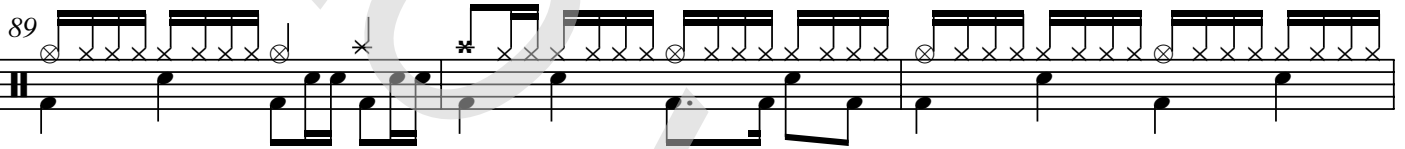
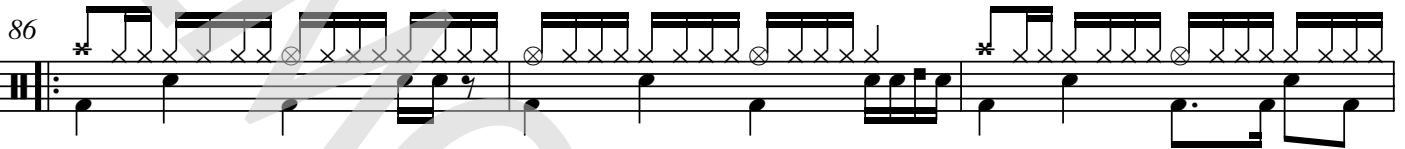

## Coda

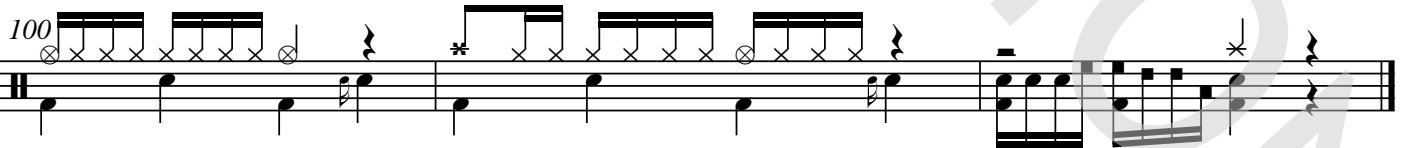
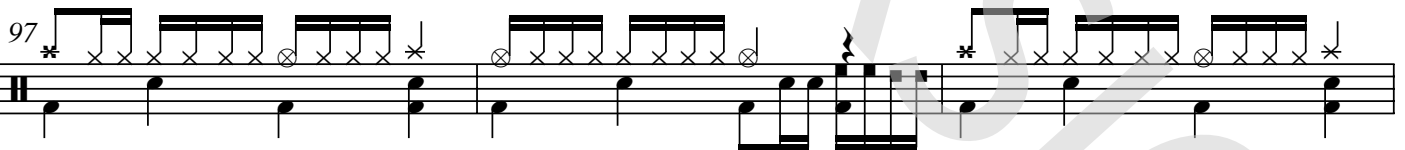
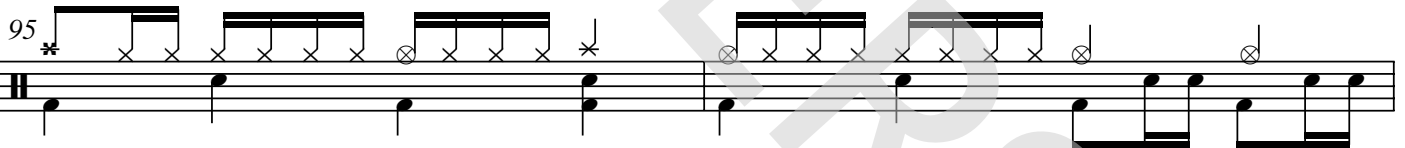

# Iedereen is van de wereld

Words and Music by M.J. Lau / O. Coymans

Arranged by Theo Janssen

Original Key B

Rock ♩ = 120

**Intro** A<sup>sus4</sup>/E E<sub>no3</sub> A/E E<sub>no3</sub> A<sup>sus4</sup>/E A/E E<sub>no3</sub> A<sup>sus4</sup>/E A/E E<sub>no3</sub> A<sup>sus4</sup>/E A/E

**Verse 1**

E<sub>no3</sub> G/E E<sup>sus4</sup> E<sub>no3</sub>

Dit is voor de mis - fits die je her en der al - leen ziet staan.

A<sup>sus4</sup>/E A/E E<sub>no3</sub> G/E E<sup>sus4</sup> E<sub>no3</sub>

Die on - der straat - lan - ta - rens e - ten en drink - en bij de vol - le maan

**Verse 2**

E<sup>m</sup> A/E E<sub>no3</sub> G/E E<sup>sus4</sup> E<sub>no3</sub>

Dit is voor de - ge - ne die je o - ve - ral her - kent.

A<sup>sus4</sup>/E A/E E<sub>no3</sub> G/E E<sup>sus4</sup> E<sub>no3</sub>

En de - ze is voor jou en mij want dit is ons mo - ment.

**Pre Chorus**

E<sup>m</sup> A/E E D A E E D

En ik hef het glas op jou ge - zond - heid want jij staat niet al -

**Chorus 1**

A E D/E A/E E

leen le - der - een is van de we - reld en de we - reld is van ie - der - een.

Verse 4

74 E A<sup>sus4</sup>/E A/E E  
Rood, zwart, wit, geel, jong, oud man of vrouw. In het

78 E A<sup>sus4</sup>/E A/E E  
don-ker kan ik jou niet zien maar de - ze is van ons aan jou. En ik

Pre Chorus

82 E D A E E D A  
hef het glas op jou ge-zond-heid want jij staat niet al - leen le-der-een

Chorus 3

86 E D/E A/E E<sub>no3</sub> D/E A/E  
is van de we - reld en de we - reld is van ie - der-een. le - der-een

90 E D/E A/E E<sub>no3</sub> 1. D/E A/E  
is van de we - reld en de we - reld is van ie - der-een. le - der-een

94 2. D/E A/E E<sub>no3</sub> G E<sub>no3</sub>  
Van ie - der - een van ie der een

98 E<sub>no3</sub> G E<sub>no3</sub>  
ie-der-een van ie-der - een!

# Iedereen is van de wereld

Words and Music by M.J. Lau / O. Cooymans  
Arranged by Theo Janssen  
Original Key B

## Intro

Rock ♩ = 120

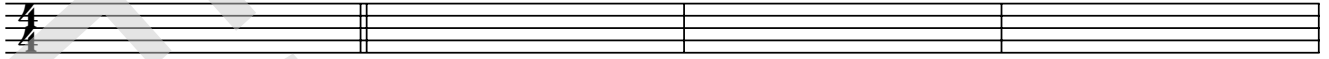

5

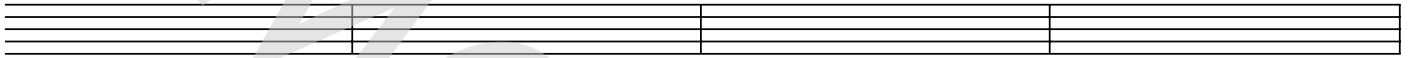

## Verse 1

9

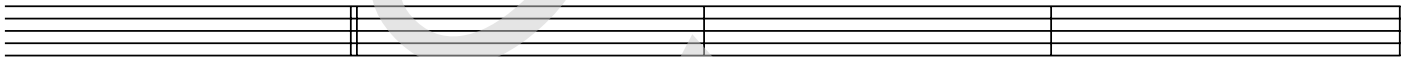

13

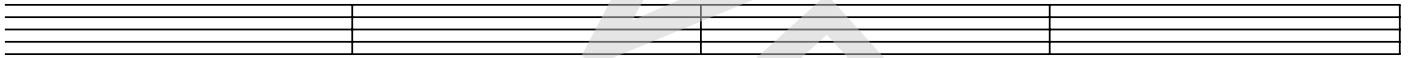

## Verse 2

17

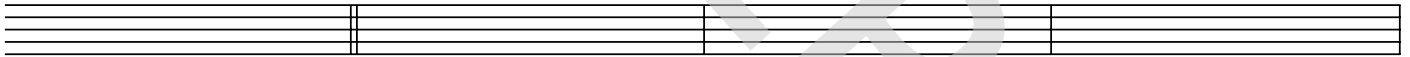

21

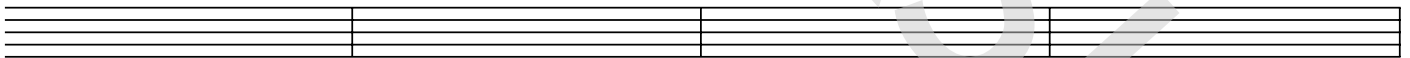

## Pre Chorus

25

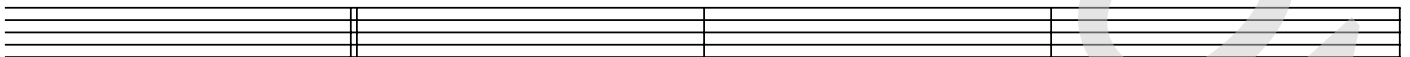

## Chorus 1

29

33

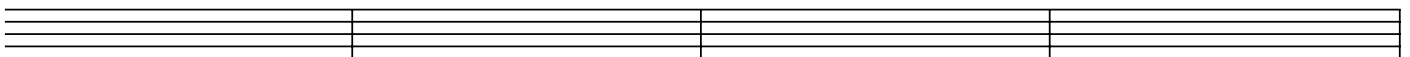

76

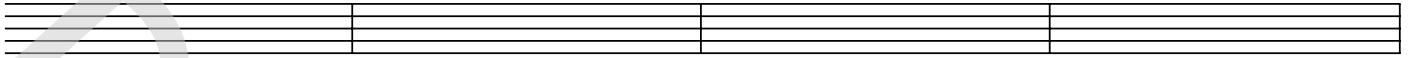

*Pre Chorus*

80

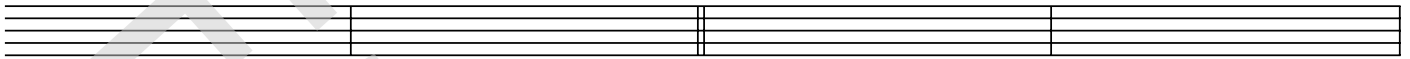

*Chorus 3*

84

88

*Coda*

92

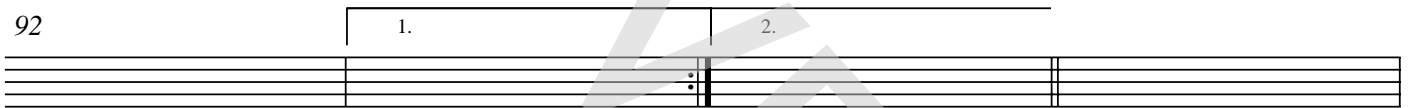

96

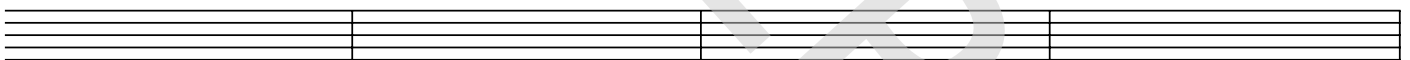

100

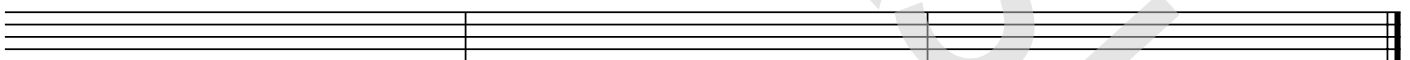

# Iedereen is van de wereld

*Words and Music by M.J. Lau / O. Cooymans  
Arranged by Theo Janssen  
Original Key B*

Intro

Verse 1

Dit is voor de misfits die je her en der alleen ziet staan  
Die onder straatlantaarns eten en drinken bij de volle maan

Verse 2

Dit is voor degenen die je overal herkent  
En deze is voor jou en mij want dit is ons moment

Pre Chorus

En ik hef het glas op jouw gezondheid want jij staat niet alleen

Chorus 1

Iedereen is van de wereld en de wereld is van iedereen 2x

Verse 3

Deze is voor iedereen die passie heeft en die voor passie gaat  
In het donker kan ik jou niet zien maar ik weet dat jij daar staat

Pre Chorus

En ik hef het glas op jouw gezondheid want jij staat niet alleen

Chorus 2

Iedereen is van de wereld en de wereld is van iedereen 2x  
Ooh yeah yeah

Verse 4

Rood, zwart, wit, geel, jong, oud, man of vrouw  
In het donker ben je nooit te zien maar deze is van ons aan jou

Pre Chorus

En ik hef het glas op jouw gezondheid want jij staat niet alleen

Chorus 3

Iedereen is van de wereld en de wereld is van iedereen 4x

Coda Van iedereen 4x