

Thank you for visiting ChorusOnline

We hope this demo version will be of great help for you

Choral Sheet music - Practice mp3's and Backtrack*

What do we stand for:

Legal arrangements

Artists receive a part of the price (royalties)

Quality

Our team consists of the best choir/vocal group arrangers

Speed

Choose, pay (internet) and download within 2 minutes

Price

Nowhere cheaper

* A professional Backtrack goes only with the choir-combo version

Midden in de winternacht met 2 solisten Chorus-LIGHT

Pag.

02	Full score combo C instrument
12	Full score combo Bb instrument
22	Full score combo Eb instrument
32	Full score combo 4 extra staves
41	Full score small combo
53	Full score small combo 2 extra staves
63	Full score vocals (High – Mid - Low) piano advanced
70	Full score vocals (High – Mid - Low) piano moderated
77	Vocals (High – Mid - Low)
82	C instrument
84	Bb instrument
86	Eb instrument
88	Piano advanced
92	Piano moderated
96	Synthesizer
97	Guitar
98	Bassguitar
99	Drumkit
102	Percussion
104	Empty paper
107	Lyrics

The index numbers above are based on the original (complete) PDF-file

In this smaller DEMO-version, the numbers above do NOT match this file!!

01 Chorus-LIGHT Combo C

Midden in de Winternacht

Trad.
Arranged by Jo Annemans

Tempo: $\text{♩} = 115$, *al tempo*

Lyrics:
Mid - den in de win-ter-nacht, ging de he-mel o - pen. Die ons heil der wer-eld bracht, ant-woord op ons dro - men.

Chord Progression: *mp* A^b A/B C C⁵ N.C.

Instrumental Details:
 - **C. Inscr.:** *mf*
 - **Piano Adv.:** *mp*, *pp*
 - **Synthesizer:** *p*
 - **Electric Guitar:** *mf*
 - **Bass Guitar:** *mf*
 - **Drum Set:** *mp*
 - **Percussion:** *pp*

Midden in de Winternacht 5

01 Chorus-LIGHT Combo C

C

Solo 1

57
bel - trom ho - ren, Chris - tus is ge - bo - ren
On - danks win - ter sneeuw en ijs,

Solo 2

57
bel - trom ho - ren, Chris - tus is ge - bo - ren
Claps on 2 - 4
hey i é__ oh
Claps on 2 - and 4
hey i é__ oh
Claps on 2 - 4
hey i é__ oh

H

57
bel - trom ho - ren, Chris - tus is ge - bo - ren
hey i é__ oh
hey i é__ oh
hey i é__ oh
hey i é__ oh

M

bel - trom ho - ren, Chris - tus is ge - bo - ren
hey i é__ oh
hey i é__ oh
hey i é__ oh
hey i é__ oh

L

bel - trom ho - ren, Chris - tus is ge - bo - ren
hey i é__ oh
hey i é__ oh
hey i é__ oh
hey i é__ oh

C

Am⁷ /G F G N.C.
N.C.

PA

Synth

Gr.

Bass

D. S.

Perc.

Midden in de Winternacht 7

01 Chorus-LIGHT Combo C

D

Solo 1

ci - ters staan blaas de flui - ten - aan, laat de bel laat de trom laat de bel - trom ho - ren, Chris - tus is ge - bo - ren

Solo 2

ci - ters staan blaas de flui - ten - aan, laat de bel laat de trom laat de bel - trom ho - ren, Chris - tus is ge - bo - ren

Claps on 2 - and 4

H

ci - ters staan blaas de flui - ten - aan, laat de bel laat de trom laat de bel - trom ho - ren, Chris - tus is ge - bo - ren

Claps on 2 - and 4

M

ci - ters staan blaas de flui - ten - aan, laat de bel laat de trom laat de bel - trom ho - ren, Chris - tus is ge - bo - ren

Claps on 2 - and 4

L

ci - ters staan blaas de flui - ten - aan, laat de bel laat de trom laat de bel - trom ho - ren, Chris - tus is ge - bo - ren

hey i é - oh hey i é - oh hey i é - oh

mf

C

C G/B A^{m7} /G F G N.C.

PA

Synth

Gr.

Bass

D. S.

Perc.

Midden in de Winternacht 9

01 Chorus-LIGHT Combo C

Solo 1

97

niet meer ver, bo - de van de lui - ster Die ons wel - dra - op zal - gaan, Her - ders blaast uw - flui - ten aan, laat de bel bim - bam, laat de trom rom - bom, ke - re

Solo 2

97

niet meer ver, bo - de van de lui - ster Die ons wel - dra - op zal - gaan, Her - ders blaast uw - flui - ten aan, laat de bel bim - bam, laat de trom rom - bom, ke - re

H

hey i é - oh hey i é - oh hey i oh - Die ons wel - dra - op zal - gaan, Her - ders blaast uw - flui - ten aan, laat de bel bim - bam, laat de trom rom - bom, ke - re

M

hey i é - oh hey i é - oh hey i oh - Die ons wel - dra - op zal - gaan, Her - ders blaast uw - flui - ten aan, laat de bel bim - bam, laat de trom rom - bom, ke - re

L

hey i é - oh hey i é - oh hey i oh - Die ons wel - dra - op zal - gaan, Her - ders blaast uw - flui - ten aan, laat de bel bim - bam, laat de trom rom - bom, ke - re

C

D₉ G₇/D₉ A₇/D₉ D₉ B₇m F₇m G₇ A₇ B₇m F₇m E₇m⁷ D₉/F₇G₇ D₉/A₇ D₉ G₇/D₉ D₉ D₉ G₇/D₉ D₉

PA

Synth

Gr.

Bass

D. S.

Perc.

Midden in de Winternacht 7
02 Chorus-LIGHT Combo Bb

D

Solo 1

ci - ters_ slaan blaas de flui - ten_ aan, laat de bel laat de trom laat de bel - trom ho - ren, Chris - tus is ge - bo - ren

Solo 2

ci - ters_ slaan blaas de flui - ten_ aan, laat de bel laat de trom laat de bel - trom ho - ren, Chris - tus is ge - bo - ren

H

ci - ters_ slaan blaas de flui - ten_ aan, laat de bel laat de trom laat de bel - trom ho - ren, Chris - tus is ge - bo - ren

M

ci - ters_ slaan blaas de flui - ten_ aan, laat de bel laat de trom laat de bel - trom ho - ren, Chris - tus is ge - bo - ren

L

ci - ters_ slaan blaas de flui - ten_ aan, laat de bel laat de trom laat de bel - trom ho - ren, Chris - tus is ge - bo - ren

hey i é_ oh hey i é_ oh hey i é_ oh

hey i é_ oh hey i é_ oh hey i é_ oh

hey i é_ oh hey i é_ oh hey i é_ oh

hey i é_ oh

Bb

C C G/B Am⁷ /G F G N.C.

71 *mf*

PA

Synth

Gtr.

Bass

D.S.

Perc.

Midden in de Winternacht 9

02 Chorus-LIGHT Combo Bb

9/1

Solo 1

niet meer ver, bo - de van de lui - ster Die ons wel - dra op zal - gaan, Her - ders blaast uw flui - ten aan, laat de bel bim - bam, laat de trom rom - bom, ke - re

Solo 2

niet meer ver, bo - de van de lui - ster Die ons wel - dra op zal - gaan, Her - ders blaast uw flui - ten aan, laat de bel bim - bam, laat de trom rom - bom, ke - re

H

hey i é - oh hey i é - oh hey i oh - Die ons wel - dra op zal - gaan, Her - ders blaast uw flui - ten aan, laat de bel bim - bam, laat de trom rom - bom, ke - re

M

hey i é - oh hey i é - oh hey i oh - Die ons wel - dra op zal - gaan, Her - ders blaast uw flui - ten aan, laat de bel bim - bam, laat de trom rom - bom, ke - re

L

hey i é - oh hey i é - oh hey i oh - Die ons wel - dra op zal - gaan, Her - ders blaast uw flui - ten aan, laat de bel bim - bam, laat de trom rom - bom, ke - re

Bb

9/1

D^b G^b/D^bD^b A^b/D^b D^b B^bm Fm G^b A^b B^bm Fm E^bm⁷/D^b/F G^b D^b/A^b D^b G^b/D^b D^b D^b G^b/D^b D^b

PA

Synth

Gr.

Bass

D.S.

Perc.

03 Chorus-LIGHT Combo Eb

Midden in de Winternacht

Trad.
Arranged by Jo Annemans

Lyrics:
 Mid - den in de win - ternacht, ging de he - riel o - pen. Die ons hiel der we - reld bracht, ant - woord op ons dro - men.

Chord Progression:
 A^b A^b/B^b C C₅ N.C.

Performance Markings:
mf, *mp*, *pp*, *rit.*, *a tempo*, *Tab. Adv.*, *Tab. Bells*, *El. Guitar*, *Synthesizer*, *Drum Set*, *Percussion*.

Midden in de Winternacht 7

03 Chorus-LIGHT Combo Eb

D

Solo 1

ci - ters — slaan blaas de flui - ten — aan, laat de bel laat de trom laat de bel - trom ho - ren, Chris - tus is ge - bo - ren

Solo 2

ci - ters — slaan blaas de flui - ten — aan, laat de bel laat de trom laat de bel - trom ho - ren, Chris - tus is ge - bo - ren

Claps on 2 - and 4

ci - ters — slaan blaas de flui - ten — aan, laat de bel laat de trom laat de bel - trom ho - ren, Chris - tus is ge - bo - ren

Claps on 2

ci - ters — slaan blaas de flui - ten — aan, laat de bel laat de trom laat de bel - trom ho - ren, Chris - tus is ge - bo - ren

Claps on 2 - and 4

ci - ters — slaan blaas de flui - ten — aan, laat de bel laat de trom laat de bel - trom ho - ren, Chris - tus is ge - bo - ren

hey i é — oh hey i é — oh hey i é — oh

mf

E♭

C G/B A^m7 /G F G N.C.

PA

Synth

Gtr.

Bass

D.S.

Perc.

Midden in de Winternacht 9

03 Chorus-LIGHT Combo Eb

9/1

Solo 1

niet meer ver, bo - de van de lui - ster Die ons wel - dra - op zal - gaan, Her - ders blaast uw - flui - ten aan, laat de bel bim - bam, laat de trom rom - bom, ke - re

Solo 2

niet meer ver, bo - de van de lui - ster Die ons wel - dra - op zal - gaan, Her - ders blaast uw - flui - ten aan, laat de bel bim - bam, laat de trom rom - bom, ke - re

H

hey i é - oh hey i é - oh hey i oh - Die ons wel - dra - op zal - gaan, Her - ders blaast uw - flui - ten aan, laat de bel bim - bam, laat de trom rom - bom, ke - re

M

hey i é - oh hey i é - oh hey i oh - Die ons wel - dra - op zal - gaan, Her - ders blaast uw - flui - ten aan, laat de bel bim - bam, laat de trom rom - bom, ke - re

L

hey i é - oh hey i é - oh hey i oh - Die ons wel - dra - op zal - gaan, Her - ders blaast uw - flui - ten aan, laat de bel bim - bam, laat de trom rom - bom, ke - re

E♭

D_b G⁷/D_bD_b A⁷/D_b D_b B₁^m F^m G⁷ A⁷ B₁^m F^m E^m⁷ D_b/F⁷ G⁷ D_b/A⁷ D_b G⁷/D_b D_b D_b G⁷/D_b D_b

PA

Synth

Gtr.

Bass

D. S.

Perc.

Midden in de Winternacht 5

04 Chorus-LIGHT 4 extra staves

D

64

Solo 1

pa - ra - dijs is van - nacht ge - ko - men. E - ke vo - gel zingt zijn lied, Her - ders was - rom zingt gij niet, laat de ci - ters slaan blaas de flui - ten aan, laat de bel - laat de trom laat de bel - trom ho - ren, Chris - tus is ge - bo - ren

Solo 2

pa - ra - dijs is van - nacht ge - ko - men. E - ke vo - gel zingt zijn lied, Her - ders was - rom zingt gij niet, laat de ci - ters slaan blaas de flui - ten aan, laat de bel - laat de trom laat de bel - trom ho - ren, Chris - tus is ge - bo - ren

H

hey i é oh hey i é oh hey i oh E - ke vo - gel zingt zijn lied, Her - ders was - rom zingt gij niet, laat de ci - ters slaan blaas de flui - ten aan, laat de bel - laat de trom laat de bel - trom ho - ren, Chris - tus is ge - bo - ren hey i é oh

M

hey i é oh hey i é oh hey i oh E - ke vo - gel zingt zijn lied, Her - ders was - rom zingt gij niet, laat de ci - ters slaan blaas de flui - ten aan, laat de bel - laat de trom laat de bel - trom ho - ren, Chris - tus is ge - bo - ren hey i é oh

L

8 hey i é oh hey i é oh hey i oh E - ke vo - gel zingt zijn lied, Her - ders was - rom zingt gij niet, laat de ci - ters slaan blaas de flui - ten aan, laat de bel - laat de trom laat de bel - trom ho - ren, Chris - tus is ge - bo - ren hey i é oh

1

64

2

3

4

P.A.

Am Em7 F G E7/G# Am Em7 Dm7 Em F C C G/B Am7 /G F G N.C.

Synth

Gtr

Bass

D.S.

Perc

Midden in de Winternacht 7

04 Chorus-LIGHT 4 extra staves

89

Solo 1

duis - - - ster Want de dag is niet meer ver, bo - de van de lui - - - ster Die ons wiel - dra - op zal - gaan, Her - ders blaast uw -

Solo 2

duis - - - ster Want de dag is niet meer ver, bo - de van de lui - - - ster Die ons wiel - dra - op zal - gaan, Her - ders blaast uw -

H

hey i oh - hey i é - oh hey i é - oh hey i é - oh Die ons wiel - dra - op zal - gaan, Her - ders blaast uw -

M

hey i oh - hey i é - oh hey i é - oh hey i é - oh Die ons wiel - dra - op zal - gaan, Her - ders blaast uw -

L

hey i oh - hey i é - oh hey i é - oh hey i é - oh Die ons wiel - dra - op zal - gaan, Her - ders blaast uw -

1

89

2

3

4

A^b/D^b D^b D^b C/D^b D^b G^b/D^b D^b A^b/D^b D^b B^bm F^m G^b A^b B^bm F^m

P.A.

Synth

Gtr

Bass

D.S.

Perc

2 Midden in de Winternacht

05 Chorus-LIGHT small Combo

16

Solo 1

o - pen. Die ons heil der we-reld bracht, ant-woord op ons dro - men. El - ke vo - gel zingt een lied Her - ders waa - rom zingt jij niet, laat de ci - ters slaan, blaast de fiui - ten aan, laat de

16

Solo 2

El - ke vo - gel zingt een lied Her - ders waa - rom zingt jij niet, laat de ci - ters slaan, blaast de fiui - ten aan, laat de

16

H

El - ke vo - gel zingt een lied Her - ders waa - rom zingt jij niet, laat de ci - ters slaan, blaast de fiui - ten aan,

16

M

El - ke vo - gel zingt een lied Her - ders waa - rom zingt jij niet, ci - ters slaan, fiui - ten aan,

16

L

El - ke vo - gel zingt een lied Her - ders waa - rom zingt jij niet, laat de ci - ters slaan, blaast de fiui - ten aan, laat de

P.A.

A^m E^m7 F G A^m E^m7 D⁷ G C

Gtr.

Bass

D. S.

Perc.

6 Midden in de Winternacht

05 Chorus-LIGHT small Combo

Solo 1

57 On - danks win - ter sneeuw en ijs, bloei - en al - le bo - men. Ei - ke vo - gel

Solo 2

57 Want het aard - se pa - ra - dijs is van - nacht ge - ko - men. Ei - ke vo - gel

H

hey i é oh hey i é oh hey i é oh hey i é oh hey i é oh hey i é oh hey i é oh hey i é oh hey i é oh hey i é oh

M

hey i é oh hey i é oh hey i é oh hey i é oh hey i é oh hey i é oh hey i é oh hey i é oh hey i é oh hey i é oh

L

hey i é oh hey i é oh hey i é oh hey i é oh hey i é oh hey i é oh hey i é oh hey i é oh hey i é oh hey i é oh

P.A.

N.C.

A^m Em⁷

Gtr.

Bass

D. S.

Perc.

8 Midden in de Winternacht

05 Chorus-LIGHT small Combo

D

F

Solo 1

Solo 2

H

M

L

P.A

Gtr.

Bass

D. S.

Perc.

pp

10 Midden in de Winternacht

05 Chorus-LIGHT small Combo

93

Solo 1

lui - - - ster Die ons wel - dra - op zal - gaan, Her - ders blaast uw - flui - ten aan, laat de bel bim - - bann, laat de

Solo 2

lui - - - ster Die ons wel - dra - op zal - gaan, Her - ders blaast uw - flui - ten aan, laat de bel bim - - bann, laat de

H

93

hey i oh - Die ons wel - dra - op zal - gaan, Her ders blaast uw - flui - ten aan, laat de bel bim - - bann, laat de

M

hey i oh - Die ons wel - dra - op zal - gaan, Her - ders blaast uw - flui - ten aan, laat de bel bim - - bann, laat de

L

8

hey i oh - Die ons wel - dra - op zal - gaan, Her - ders blaast uw - flui - ten aan, laat de bel bim - - bann, laat de

P.A.

A^b/D^b D^b B^bm F^bm G^b A^b B^bm F^bm E^bm7 D^b/F G^b D^b/A^b D^b G^b/D^b D^b

Gtr.

Bass

D. S.

Perc.

12 Midden in de Winternacht

05 Chorus-LIGHT small Combo

F

The musical score is arranged for a small combo and includes the following parts:

- P.A.:** Piano accompaniment line, marked "N.C." (No Chords).
- Gtr.:** Guitar part, marked with an "8" (octave).
- Bass:** Bass line, marked with an "8" (octave).
- D. S.:** Drums part, marked with an "x" (snare).
- Perc.:** Percussion part.

Additional markings include "Stop Claps" and a fermata over the final notes of the melody lines.

4 Midden in de Winternacht

06 Chorus-LIGHT small Combo extra staves

37

Solo 1

37

Solo 2

o - ver - al, wil - de die-ren kwa - men. Bij de scha-pen in de stal, en zij speel-den sam - men.

Ei - ke vo-gel zingt een lied Her-ders waa-rom zingt gij niet, laat de ci-ters staan, blaast de

H

WOO WOO OO _ WOO WOO OO _ OO WOO OO OO _ WOO WOO OO _ WOO WOO OO _ WOO WOO OO _ WOO WOO OO _ WOO WOO OO _ WOO WOO OO _ WOO WOO OO _

Ei - ke vo-gel zingt een lied Her-ders waa-rom zingt gij niet, ci-ters staan,

M

WOO WOO OO _ WOO WOO OO _ OO WOO OO OO _ WOO WOO OO _ WOO WOO OO _ WOO WOO OO _ WOO WOO OO _ WOO WOO OO _ WOO WOO OO _

Ei - ke vo-gel zingt een lied Her-ders waa-rom zingt gij niet, ci-ters staan,

L

WOO WOO OO _ WOO WOO OO _ OO WOO OO OO _ WOO WOO OO _ WOO WOO OO _ WOO WOO OO _ WOO WOO OO _ WOO WOO OO _ WOO WOO OO _

Ei - ke vo-gel zingt een lied Her-ders waa-rom zingt gij niet, laat de ci-ters staan, blaast de

1

37

2

PA

A^m Em⁷ F GE⁷/G# Am Em⁷ D⁷ G C₅

Gtr.

8

Bass

D. S.

Perc.

6 Midden in de Winternacht

06 Chorus-LIGHT small Combo extra staves

Solo 1

bloei-en al - le bo - men.

Ei - ke vo - gel _ zingt zijn _ lied, Her - ders waa - rom zingt gij niet, laat de ci - ters slaan blaas de flui - ten aan, laat de

Solo 2

Want het aard - se pa - ra - dijs is van - nacht ge - ko - men

Ei - ke vo - gel _ zingt zijn _ lied, Her - ders waa - rom zingt gij niet, laat de ci - ters slaan blaas de flui - ten aan, laat de

H

hey i é _ oh hey i oh _ hey i é _ oh hey i é _ oh hey i é _ oh hey i é _ oh

Ei - ke vo - gel _ zingt zijn _ lied, Her - ders waa - rom zingt gij niet, laat de ci - ters slaan blaas de flui - ten aan, laat de

M

hey i é _ oh hey i oh _ hey i é _ oh hey i é _ oh hey i é _ oh hey i oh _

Ei - ke vo - gel _ zingt zijn _ lied, Her - ders waa - rom zingt gij niet, laat de ci - ters slaan blaas de flui - ten aan, laat de

L

hey i é _ oh hey i oh _ hey i é _ oh hey i é _ oh hey i é _ oh hey i oh _

Ei - ke vo - gel _ zingt zijn _ lied, Her - ders waa - rom zingt gij niet, laat de ci - ters slaan blaas de flui - ten aan, laat de

1

61

2

61

PA

A^m Em⁷ F G E7/G# A^m Em⁷ D^{m7} Em F C

Gtr.

8

Bass

D. S.

Perc.

8 Midden in de Winternacht

06 Chorus-LIGHT small Combo extra staves

85

Solo 1

Zie daar staat de mor-gen ster, stra-land in het duis-ster. Want de dag is niet meer ver, bo-de van de lui-ster Die ons wel - dra

85

Solo 2

Zie daar staat de mor-gen ster, stra-land in het duis-ster. Want de dag is niet meer ver, bo-de van de lui-ster Die ons wel - dra

Claps on 2 - and 4

Claps *sm*

H

hey i é oh hey i é oh hey i é oh hey i oh hey i é oh hey i é oh hey i é oh hey i é oh hey i é oh hey i é oh

M

hey i é oh hey i é oh hey i é oh hey i oh hey i é oh hey i é oh hey i é oh hey i é oh hey i é oh hey i é oh

L

hey i é oh hey i é oh hey i é oh hey i oh hey i é oh hey i é oh hey i é oh hey i é oh hey i é oh hey i é oh

Die ons wel - dra

85

1

2

PA

D_b *tray 1* D_b C₇/D_b D_b G₇/D_b A₇/D_b D_b D_b C₇/D_b D_b G₇/D_b A₇/D_b D_b B₇^m F^m

Gtr

Bass

D. S.

Perc.

10 Midden in de Winternacht

06 Chorus-LIGHT small Combo extra staves

F

103

Solo 1

Chris - tus is ge - bo - - ren.

Mid - den in de win - ter - nacht, ging de he - mel op - pen.

103

Solo 2

Chris - tus is ge - bo - - ren.

ging de he - mel op - pen.

103

H

Chris - tus is ge - bo - - ren.

hey i é - oh hey i é - oh hey i é - oh oh

ging de he - mel op - pen.

103

M

Chris - tus is ge - bo - - ren.

hey i é - oh hey i é - oh hey i é - oh oh

ging de he - mel op - pen.

103

L

Chris - tus is ge - bo - - ren.

hey i é - oh hey i é - oh hey i é - oh oh

ging de he - mel op - pen.

103

1

2

PA

B₇m E₇m⁷ A₇ D₇ N.C.

Gtr.

Bass

D. S.

Perc.

Stop Claps

rit.

2 Midden in de Winternacht

07 Chorus-LIGHT Piano Advanced

23

Solo 1
Her-ders waa-rom zingt gij niet, laat de ci-ters slaan, blaast de flui-ten aan, laat de bel, laat de trom, laat de bel-trom ho-ren, Chris-tus is ge-bo-ren.

Solo 2

H
Her-ders waa-rom zingt gij niet, ci-ters slaan, flui-ten aan, bel, trom, bel-trom ho-ren, Chris-tus is ge-bo-ren

M
Her-ders waa-rom zingt gij niet, ci-ters slaan, flui-ten aan, bel, trom, bel-trom ho-ren, Chris-tus is ge-bo-ren

L
Her-ders waa-rom zingt gij niet, laat de ci-ters slaan, blaast de flui-ten aan, laat de bel, laat de trom, laat de bel-trom ho-ren, Chris-tus is ge-bo-ren

A^m E^{m7} D⁷ G C C G/B A^{m7}/G F G N.C.

P.A.

B

32

Solo 1

Solo 2
Man solo: opt. octaaf hoger
Vre-de was er o-ver-al, wil-de die-ren kwa-men. Bij de scha-pen

H
WOO OO OO__ WOO OO__ OO WOO OO OO__ WOO OO__ WOO WOO OO__ WOO WOO OO__ WOO WOO OO__ OO WOO OO OO__ WOO WOO OO__

M
WOO OO OO__ WOO OO__ OO WOO OO OO__ WOO OO__ WOO WOO OO__ WOO WOO OO__ WOO WOO OO__ OO WOO OO OO__ WOO WOO OO__

L
WOO OO OO__ WOO OO__ OO WOO OO OO__ WOO OO__ WOO WOO OO__ WOO WOO OO__ WOO WOO OO__ OO WOO OO OO__ WOO WOO OO__

N.C.

P.A.

4 Midden in de Winternacht

07 Chorus-LIGHT Piano Advanced

59

Solo 1
On - danks win - ter sneeuw en ijs, bloei-en al - le bo - men.

Solo 2
Want het aard - se pa - ra - dijs is van - nacht ge - ko - men.

H
59 *Claps on 2 - 4* *Claps on 2 - and 4* *Claps sim.*
hey i é__ oh hey i é__ oh hey i é__ oh hey i oh__ hey i é__ oh hey i é__ oh hey i é__ oh hey i oh__

M
hey i é__ oh hey i é__ oh hey i é__ oh hey i oh__ hey i é__ oh hey i é__ oh hey i é__ oh hey i oh__

L
hey i é__ oh hey i é__ oh hey i é__ oh hey i oh__ hey i é__ oh hey i é__ oh hey i é__ oh hey i oh__

N.C.

P.A.

67

Solo 1
El - ke vo - gel__ zingt zijn__ lied, Her - ders waa - rom zingt gij niet, laat de ci - ters slaan blaas de flui - ten aan, laat de bel laat de trom laat de

Solo 2
El - ke vo - gel__ zingt zijn__ lied, Her - ders waa - rom zingt gij niet, laat de ci - ters slaan blaas de flui - ten aan, laat de bel laat de trom laat de

H
67 *Claps on 2 - and 4*
El - ke vo - gel__ zingt zijn__ lied, Her - ders waa - rom zingt gij niet, laat de ci - ters slaan blaas de flui - ten aan, laat de bel laat de trom laat de

M
El - ke vo - gel__ zingt zijn__ lied, Her - ders waa - rom zingt gij niet, laat de ci - ters slaan blaas de flui - ten aan, laat de bel laat de trom laat de

L
El - ke vo - gel__ zingt zijn__ lied, Her - ders waa - rom zingt gij niet, laat de ci - ters slaan blaas de flui - ten aan, laat de bel laat de trom laat de

A^m E^{m7} F G E⁷/G[#] A^m E^{m7} D^{m7} E^m F C C G/B

P.A.

6 Midden in de Winternacht

07 Chorus-LIGHT Piano Advanced

89

Solo 1
duis - ster. Want de dag is niet meer ver, bo - de van de lui - ster Die ons wel - dra op zal_ gaan,

Solo 2
duis - ster. Want de dag is niet meer ver, bo - de van de lui - ster Die ons wel - dra op zal_ gaan,

H
hey i oh_ hey i é_ oh hey i é_ oh hey i é_ oh hey i oh_ Die ons wel - dra op zal_ gaan,

M
hey i oh_ hey i é_ oh hey i é_ oh hey i é_ oh hey i oh_ Die ons wel - dra op zal_ gaan,

L
hey i oh_ hey i é_ oh hey i é_ oh hey i é_ oh hey i oh_ Die ons wel - dra op zal_ gaan,

P.A.
A^b/D^b D^b D^b C^b/D^b D^b G^b/D^b D^b A^b/D^b D^b B^m F^m G^b A^b

96

Solo 1
Her - ders blaast uw_ flui - ten aan, laat de bel bim_ bam, laat de trom rom_ bom, ke-re om ke-re om_ laat de bel - trom

Solo 2
Her - ders blaast uw_ flui - ten aan, laat de bel bim_ bam, laat de trom rom_ bom, ke-re om ke-re om_ laat de bel - trom

H
Her ders blaast uw_ flui - ten aan, laat de bel bim_ bam, laat de trom rom_ bom, ke-re om ke-re om_ laat de bel - trom *Claps on 2*

M
Her - ders blaast uw_ flui - ten aan, laat de bel bim_ bam, laat de trom rom_ bom, ke-re om ke-re om_ laat de bel - trom

L
Her - ders blaast uw_ flui - ten aan, laat de bel bim_ bam, laat de trom rom_ bom, ke-re om ke-re om_ laat de bel - trom

P.A.
B^m F^m E^b7 D^b/F G^b D^b/A^b D^b G^b/D^b D^b D^b G^b/D^b D^b D^b F^m/C B^m D^b/A^b

08 Chorus-LIGHT Piano Moderated

Midden in de Winternacht

Trad.

Arranged by Jo Annemans

rit. $\text{♩} = 115$
a tempo

Solist 1

Solist 2

HIGH

MID

LOW

Piano Mod. *mf*

p Klokslogen met pedaal

A \flat B \flat C C \sharp

A

13

Solo 1

Solo 2

H

M

L

P.M

13

Mid-den in de win-ter-nacht, ging de he-mel o - pen. Die ons heil der we-reld bracht, ant-woord op ons dro - men. El - ke vo - gel zingt een lied

El - ke vo - gel zingt een lied

El - ke vo - gel zingt een lied

El - ke vo - gel zingt een lied

El - ke vo - gel zingt een lied

A \flat E \flat 7 F G

Midden in de Winternacht 3
08 Chorus-LIGHT Piano Moderated

41

Solo 1
El - ke vo - gel zingt een lied Her - ders waa - rom zingt gij niet, laat de ci - ters slaan, blaast de

Solo 2
in de stal, en zij speel - den sam - men. El - ke vo - gel zingt een lied Her - ders waa - rom zingt gij niet, laat de ci - ters slaan, blaast de

H
41
woo woo oo _ woo woo oo _ oo woo oo oo _ El - ke vo - gel zingt een lied Her - ders waa - rom zingt gij niet, ci - ters slaan,

M
woo woo oo _ woo woo oo _ oo woo oo oo _ El - ke vo - gel zingt een lied Her - ders waa - rom zingt gij niet, ci - ters slaan,

L
woo woo oo _ woo woo oo _ oo woo oo oo _ El - ke vo - gel zingt een lied Her - ders waa - rom zingt gij niet, laat de ci - ters slaan, blaast de

P. M
41
A^m E^{m7} F G E⁷/G# A^m E^{m7} D⁷ G

49

Solo 1
flui - ten aan, laat de bel, laat de trom, laat de bel - trom ho - ren, Chris - tus is ge - bo - ren

Solo 2
flui - ten aan, laat de bel, laat de trom, laat de bel - trom ho - ren, Chris - tus is ge - bo - ren

H
49
flui - ten aan, bel, trom, bel - trom ho - ren, Chris - tus is ge - bo - ren hey i é _ oh hey i é _ oh hey i é _ oh _

M
flui - ten aan, bel, trom, bel - trom ho - ren, Chris - tus is ge - bo - ren hey i é _ oh hey i é _ oh hey i é _ oh _

L
49
flui - ten aan, laat de bel, laat de trom, laat de bel - trom ho - ren, Chris - tus is ge - bo - ren hey i é _ oh hey i é _ oh hey i é _ oh _

P. M
49
C G/B A^{m7} /G N.C.

Claps on 2 - 4 Claps on 2 - and 4

Midden in de Winternacht 5
08 Chorus-LIGHT Piano Moderated

D

E

74

Solo 1
bel-trom ho - ren, Chris-tus is ge - bo - ren

Solo 2
bel-trom ho - ren, Chris-tus is ge - bo - ren

H
74 *Claps on 2* *Claps on 2 - and 4*
bel-trom ho - ren, Chris-tus is ge - bo - ren hey i é___ oh hey i é___ oh hey i é___ oh___ hey i é___ oh

M
bel-trom ho - ren, Chris-tus is ge - bo - ren hey i é___ oh hey i é___ oh hey i é___ oh___ hey i é___ oh

L
bel-trom ho - ren, Chris-tus is ge - bo - ren hey i é___ oh hey i é___ oh hey i é___ oh___ hey i é___ oh

P. M
74 A^{m7} / G N.C. D^b C^b/D^b

83

Solo 1
Zie daar staat de mor-gen ster, stra-lend in het duis - ster.

Solo 2
Zie daar staat de mor-gen ster, stra-lend in het duis - ster.

H
83 *Claps on 2 - and 4* *Claps sim.*
hey i é___ oh hey i é___ oh___ hey i é___ oh hey i é___ oh hey i é___ oh hey i oh___

M
hey i é___ oh hey i é___ oh___ hey i é___ oh hey i é___ oh hey i é___ oh hey i oh___

L
hey i é___ oh hey i é___ oh___ hey i é___ oh hey i é___ oh hey i é___ oh hey i oh___

P. M
83 D^b C^b/D^b D^b C^b/D^b D^b D^b C^b/D^b D^b G^b/D^b D^b A^b/D^b D^b

Midden in de Winternacht 7

08 Chorus-LIGHT Piano Moderated

F

100

Solo 1
om ke-re om_ laat de bel - trom ho - ren, Chris-tus is ge - bo - ren.

Solo 2
om ke-re om_ laat de bel - trom ho - ren, Chris-tus is ge - bo - ren.

H
100 *Claps on 2 Claps on 2 - 4*
om ke-re om_ laat de bel - trom ho - ren, Chris-tus is ge - bo - ren. hey i é__ oh hey i é__ oh hey i é__ oh

M
om ke-re om_ laat de bel - trom ho - ren, Chris-tus is ge - bo - ren. hey i é__ oh hey i é__ oh hey i é__ oh

L
om ke-re om_ laat de bel - trom ho - ren, Chris-tus is ge - bo - ren. hey i é__ oh hey i é__ oh hey i é__ oh

P. M
100 D^{\flat} F^{m}/C $B^{\flat m}$ D^{\flat}/A^{\flat} $B^{\flat m}$ $E^{\flat m7}$ $A^{\flat 7}$ D^{\flat}

108

Solo 1
Mid - den in de win - ter - nacht, ging de he - mel op - - - pen.

Solo 2
ging de he - mel op - - - pen.

H
108 *Stop Claps*
oh _____ ging de he - mel op - - - pen.

M
oh _____ ging de he - mel op - - - pen.

L
oh _____ ging de he - mel op - - - pen.

P. M
108

2 Midden in de Winternacht

09 Chorus-LIGHT Vocals

B

28

Solo 1
bel-trom ho - ren, Chris-tus is ge - bo - ren.

Solo 2
Man solo: opt. octaaf hoger
Vre - de was er o - ver - al,

H
bel-trom ho - ren, Chris-tus is ge - bo - ren woo oo oo__ woo oo__ oo woo oo oo__ woo oo__ woo woo oo__ woo woo oo__

M
bel-trom ho - ren, Chris-tus is ge - bo - ren woo oo oo__ woo oo__ oo woo oo oo__ woo woo oo__ woo woo oo__

L
bel-trom ho - ren, Chris-tus is ge - bo - ren woo oo oo__ woo oo__ oo woo oo oo__ woo woo oo__ woo woo oo__

38

Solo 1
El - ke vo-gel zingt een lied Her-ders waa-rom

Solo 2
wil - de die-ren kwa - men. Bij de scha-pen in de stal, en zij speel-den sam - men. El - ke vo-gel zingt een lied Her-ders waa-rom

H
woo woo oo__ oo woo oo oo__ woo woo oo__ woo woo oo__ woo woo oo__ oo woo oo oo__ El - ke vo-gel zingt een lied Her-ders waa-rom

M
woo woo oo__ oo woo oo oo__ woo woo oo__ woo woo oo__ woo woo oo__ oo woo oo oo__ El - ke vo-gel zingt een lied Her-ders waa-rom

L
woo woo oo__ oo woo oo oo__ woo woo oo__ woo woo oo__ woo woo oo__ oo woo oo oo__ El - ke vo-gel zingt een lied Her-ders waa-rom

C

47

Solo 1
zingt gij niet, laat de ci - ters slaan, blaast de flui-ten aan, laat de bel, laat de trom, laat de bel-trom ho - ren, Chris-tus is ge - bo - ren

Solo 2
zingt gij niet, laat de ci - ters slaan, blaast de flui-ten aan, laat de bel, laat de trom, laat de bel-trom ho - ren, Chris-tus is ge - bo - ren

H
Claps on 2 - 4
zingt gij niet, ci - ters slaan, flui-ten aan, bel, trom, bel-trom ho - ren, Chris-tus is ge - bo - ren hey i é__ oh

M
zingt gij niet, ci - ters slaan, flui-ten aan, bel, trom, bel-trom ho - ren, Chris-tus is ge - bo - ren hey i é__ oh

L
zingt gij niet, laat de ci - ters slaan, blaast de flui-ten aan, laat de bel, laat de trom, laat de bel-trom ho - ren, Chris-tus is ge - bo - ren hey i é__ oh

4 Midden in de Winternacht

09 Chorus-LIGHT Vocals

D

E

76

Solo 1
Chris-tus is ge - bo - ren

Solo 2
Chris-tus is ge - bo - ren

H
Chris-tus is ge - bo - ren hey i é__ oh hey i é__ oh hey i é__ oh__ hey i é__ oh hey i é__ oh

M
Chris-tus is ge - bo - ren hey i é__ oh hey i é__ oh hey i é__ oh__ hey i é__ oh hey i é__ oh

L
Chris-tus is ge - bo - ren hey i é__ oh hey i é__ oh hey i é__ oh__ hey i é__ oh hey i é__ oh

Claps on 2 - 4

84

Solo 1
Zie daar staat de mor - gen ster, stra - lend in het dui - ster. Want de dag is niet meer ver,

Solo 2
Zie daar staat de mor - gen ster, stra - lend in het dui - ster. Want de dag is niet meer ver,

H
hey i é__ oh__ hey i é__ oh hey i é__ oh hey i é__ oh hey i oh__ hey i é__ oh hey i é__ oh

M
hey i é__ oh__ hey i é__ oh hey i é__ oh hey i é__ oh hey i oh__ hey i é__ oh hey i é__ oh

L
hey i é__ oh__ hey i é__ oh hey i é__ oh hey i é__ oh hey i oh__ hey i é__ oh hey i é__ oh

Claps on 2 - and 4 Claps sim.

92

Solo 1
bo - de van de lui - ster Die ons wel - dra__ op zal__ gaan, Her - ders blaast uw__ flui - ten aan, laat de

Solo 2
bo - de van de lui - ster Die ons wel - dra__ op zal__ gaan, Her - ders blaast uw__ flui - ten aan, laat de

H
hey i é__ oh hey i oh__ Die ons wel - dra__ op zal__ gaan, Her - ders blaast uw__ flui - ten aan, laat de

M
hey i é__ oh hey i oh__ Die ons wel - dra__ op zal__ gaan, Her - ders blaast uw__ flui - ten aan, laat de

L
hey i é__ oh hey i oh__ Die ons wel - dra__ op zal__ gaan, Her - ders blaast uw__ flui - ten aan, laat de

Midden in de Winternacht

Trad.
Arranged by Jo Annemans

Midden in de Winternacht

Trad.
Arranged by Jo Annemans

3
mf
A
B
mp
10 rit. a tempo = 115
15 3
mp
33
41
48
C
55
60
65 3
D
73
mf

Midden in de Winternacht

Trad.
Arranged by Jo Annemans

3
mf
A
B
mp

10 rit. a tempo 15 3 mp

33

41

48

C

55

60

65 3 D

73 mf

Midden in de Winternacht

Trad.
Arranged by Jo Annemans

73 C G/B A^{m7}/G F G N.C. D

E D^b C^b/D^b D^b C^b/D^b D^b C^b/D^b

85 D^b Play! D^b C^b/D^b D^b G^b/D^b D^b

89 A^b/D^b D^b D^b C^b/D^b D^b G^b/D^b D^b

93 A^b/D^b D^b B^b^m F^m G^b A^b B^b^m F^m

Midden in de Winternacht

Trad.
Arranged by Jo Annemans

mf *Klokslagen*
p met pedaal

7 *rit.* *a tempo* ♩ = 115 A
A^b B^b C C⁵ N.C.

15 A^m E^{m7} F G A^m E^{m7}

24 D⁷ G C C G/B A^{m7} /G F G N.C.

Midden in de Winternacht 3
14 Piano Moderated

74 A^{m7}/G F G N.C. **D** **E** D^b C^b/D^b

83 D^b C^b/D^b D^b C^b/D^b D^b D^b C^b/D^b

87 D^b G^b/D^b D^b A^b/D^b D^b D^b C^b/D^b

91 D^b G^b/D^b D^b A^b/D^b D^b B^b^m F^m

95 G^b A^b B^b^m F^m E^b^m7 D^b/F G^b D^b/A^b D^b G^b/D^b D^b

© www.ChorusOnline.com / 0031 (0) 6 - 41 57 77 56

Midden in de Winternacht

Trad.

Arranged by Jo Annemans

Tub. Bells

8

rit. $\text{♩} = 115$ *a tempo* **A**

B **C**

29

D **E** **F**

59

Midden in de Winternacht

Trad.

Arranged by Jo Annemans

♩ = 115

A^b B^b C
rit. a tempo

5

A mf B mp C

12 15 3 4 15 3 4 15

75 3 4

D^b C^b/D^b D^b C^b/D^b D^b C^b/D^b D^b C^b/D^b

Slap Normal

f

85

D^b D^b C^b/D^b D^b G^b/D^b D^b A^b/D^b D^b

90

D^b C^b/D^b D^b G^b/D^b D^b A^b/D^b D^b B^bm Fm

95

G^b A^b B^bm Fm E^bm⁷ D^b/F G^b D^b/A^b D^b G^b/D^b D^b

99

D^b G^b/D^b D^b D^b Fm/C B^bm D^b/A^b G^b A^b

103

B^bm E^bm⁷ A^b7 D^b F N.C.

3

© www.ChorusOnline.com / 0031 (0) 6 - 41 57 77 56

Midden in de Winternacht

Trad.

Arranged by Jo Annemans

9 *rit.* *a tempo* ♩ = 115 **A**

21

B

31

45

C

55

66

D

78

E

84

Drumkit/Percussion

Hi-Hat closed Hi-Hat open High Tom Mid Tom Low Tom Floor Tom Ride Cymbal Ride Bell/Cup Crash Cymbal Splash Cymbal Triangle mute

Shareclick Bassdrum (Kick) Snaredrum Hi-Hat Foot Tambourine Beating Triangle open

- Shaker (eggs)
- Claves
- High Timbale
- Sleigh Bells
- Bell Tree
- Maracas
- Wind Chimes

Handclap Guiro Woodblock High Timbale Low Agogo High

Cowbell Conga Cabasa Woodblock Low Agogo Low

Midden in de Winternacht

Trad.
Arranged by Jo Annemans

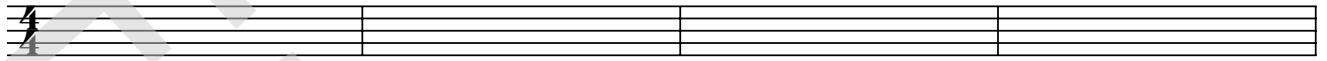

5

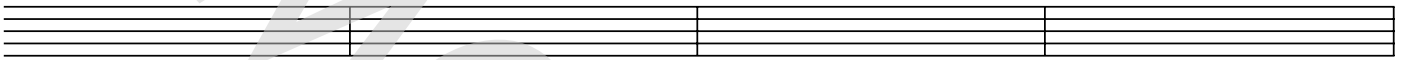

9

rit.

♩ = 115

a tempo

A

13

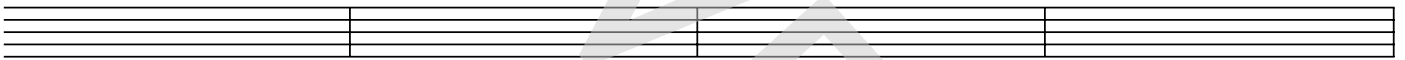

17

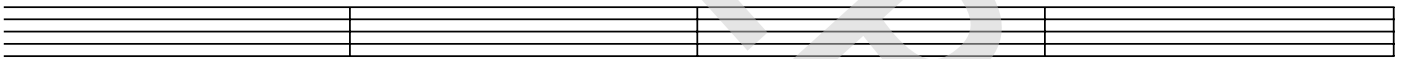

21

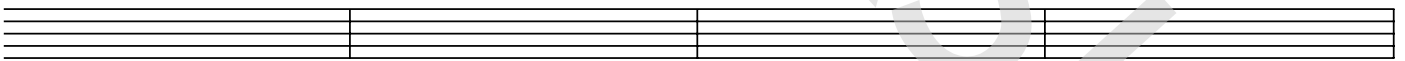

25

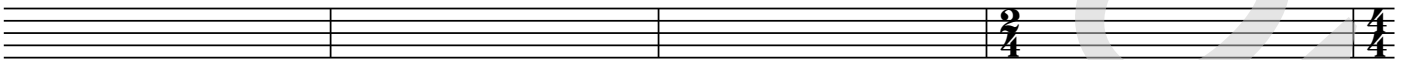

B

29

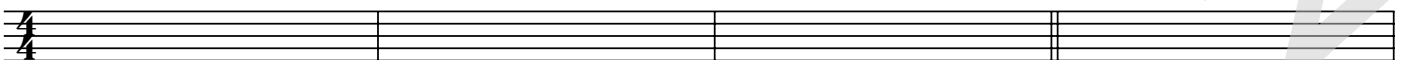

33

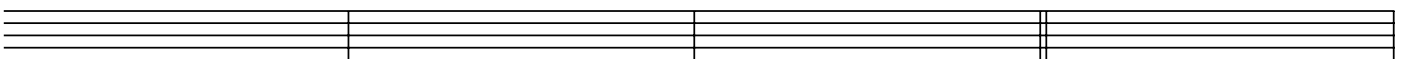

D

77

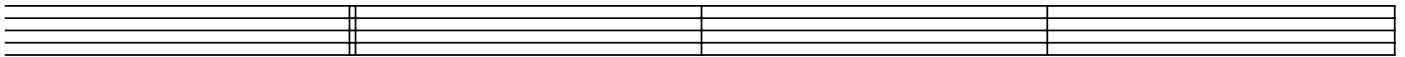

E

81

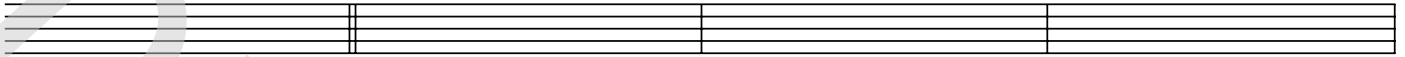

85

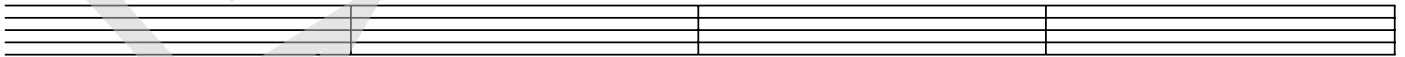

89

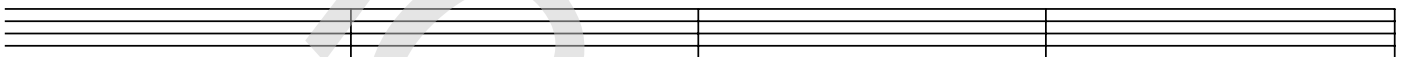

93

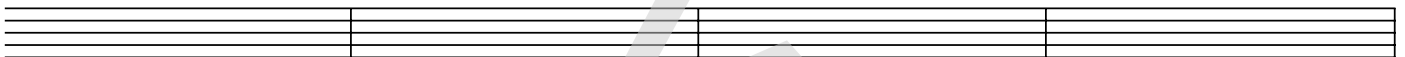

97

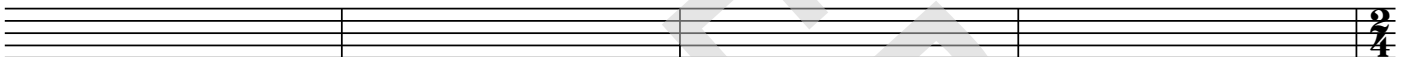

101

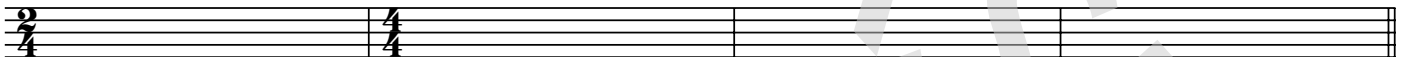

F

105

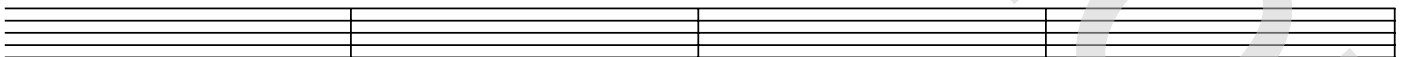

109

rit.

